روزنامه نصف جهان

روزنامه مستقل استان اصفهان

www.nesfejahan.net

شنبه ۲۱ مهر ماه ۱۳۹۷ / ۱۳ اکتبر ۲۰۱۸ / ۳ صفر ۱۴۴۰

سال پانزدهم /شماره ۳۳۳۹ /۸ صفحه / ۳۰۰۰ تومان

در نشست نقش مؤسسات فرهنگی هنری در پیشگیری از آسیب های اجتماعی عنوان شد

اصفهان کارتن خواب ندارد، بی خانمان دارد

۳

خداحافظی اولین اصفهانی بازنشسته

۲

منتظر تعطیلات زمستانی نباشید

۲

تک سیستمی نباش بزرگوار!

۵

انتشار آلبوم جدید روزبه بمانی در هفته جاری

۴

شعبده بازی برای فسخ

بد بازی خوردید!

کریم انصاری‌فرد و آندرانیک تیموریان در فصل نقل و انتقالات، اتفاق‌های مشابهی را تجربه کردند. هر دو به یک شکل قرارداد خود را فسخ کردند و به یک شکل هم بدون تیم ماندند. بحث کریم اما جدی‌تر از آندو بود. به خصوص که او فصل قبل ۱۷ گل برای المپیاکوس به ثمر رساند و عجیب بود که مورد توجه سرمربی پرتغالی این تیم قرار نگرفت. انصاری‌فرد در شرایطی که چند پیشنهاد جدی از باشگاه‌های اروپایی دریافت کرده بود، تا ...

۵

موضع مدیرعامل باشگاه ذوب آهن درباره احضارش به تهران:

محکم به کمیته انضباطی می‌روم، حتی به قیمت حذف شدنم از فوتبال

۵

کاپیتان پرسپولیس از بازی با السد می ترسد!

۵

۱۲/۵ درصد جمعیت استان اصفهان دیابت دارند

قائم مقام معاونت اجتماعی دانشگاه علوم پزشکی اصفهان گفت: ۱۲/۵ درصد جمعیت استان اصفهان مبتلا به دیابت تشخیص داده شده اند.

پژمان عقدک با بیان اینکه سلامت گسترده و تحت تأثیر عوامل مختلفی است، خاطرنشان کرد: عوامل محیطی ۱۰ درصد، عوامل...

۳

موزه شهدا در دانشگاه آزاد نجف آباد ایجاد می شود

۳

ماهی چرب بخورید

ماهی‌های روغنی مانند ماهی آزاد، ماهی تن، ساردین، ماهی خال‌مخالی، ماهی قزل آلا سرشار از اسیدهای چرب امگا۳ هستند. آنها از جمله بهترین خوراکی‌ها برای دریافت چربی ضروری هستند. به طور کلی، هر چه ماهی چرب تر باشد، امگا ۳ و ...

۷

جهان‌نما | اتفاقی که استان قزوین را به شگفتی وا داشته است
فرهنگ | تکلیف ۲ سریال جنجالی معلوم شد
استان | انتخاب اصفهان برای تولید محصولات ارگانیک
ورزش | سپاهانی ها و به عالمه علامت سئوال!
سلامت | بهترین دانه برای رفع خستگی

نوبت اول

آگهی مزایده عمومی شماره ۶۳-۹۷/۶ت

شرکت تهیه و تولید مواد معدنی ایران در نظر دارد قطعات اسقاطی و ضایعاتی شامل انواع آهن آلات، فولاد آلیاژی منگنزدار، انواع سیم بکسل، انواع کابل برق جمعاً به وزن تقریبی ۱۱۲ تن و ۳۰ دستگاه انواع الکتروموتور و... در مجتمع معدنی سرب نخلک واقع در استان اصفهان را از طریق مزایده عمومی با تضمین شرکت در مزایده به مبلغ ۱۷۴/۳۳۰/۰۰۰ (صد و هفتاد و چهار میلیون و سیصد و سی هزار) ریال (واریز نقدی یا ضمانتنامه بانکی) اجرا نماید.

بدینوسیله از علاقمندان دعوت به عمل می آید جهت کسب اطلاعات بیشتر و تهیه اسناد مزایده از تاریخ ۹۷/۰۷/۲۱ و حداکثر تا ساعت ۱۶ مورخ ۹۷/۰۸/۰۵ با در دست داشتن معرفی‌نامه و اصل فیش واریزی به مبلغ سیصد هزار ریال به حساب شماره ۰۱۰۵۷۹۹۳۵۹۰۰۵ نزد بانک ملی شعبه ایثار تهران (کد ۱۷۹) بنام این شرکت به آدرس: اصفهان - شهرستان نائین - شهر انارک - کیلومتر ۴۵ جاده انارک به چوپانان - مجتمع سرب نخلک مراجعه نمایند. ضمناً مهلت ارائه پیشنهادات حداکثر تا ساعت ۱۷ روز سه شنبه ۹۷/۰۸/۲۲ تعیین می گردد.

نوبت اول

آگهی مزایده

شهرداری رضوانشهر

شهرداری رضوانشهر به استناد مصوبه شماره ۳۳۷-ه-ش-۹۷ شورای محترم اسلامی شهر رضوانشهر در نظر دارد نسبت به واگذاری مقدار ۶۰/۷۲۰ تن قیر موجود در انبار کارخانه آسفالت واقع در مبارکه پشت کارخانه پلی اکریل کارخانه آسفالت شرکت شهیر بنای ایرانیان را از طریق مزایده عمومی موضوع ماده ۱۳ آئین‌نامه مالی شهرداری‌ها، براساس بیشترین آسفالت تحویلی به شهرداری رضوانشهر (تحویل شهر رضوانشهر) در قبال قیر تحویلی اقدام نماید. از پیمانکاران و کارخانه آسفالت و شرکت‌های دارای صلاحیت دعوت می‌شود جهت کسب اطلاعات بیشتر و آگاهی از شرایط شرکت در مزایده، حداکثر تا پایان وقت اداری مورخ ۱۳۹۷/۰۸/۰۸ به واحد امور قراردادها این شهرداری مراجعه نمایند. این شهرداری در رد یا قبول پیشنهاد مختار است.

هومن شیروانیان - شهردار رضوانشهر

چاپ دوم

آگهی مناقصه نوبت اول

شهرداری ابریشم به موجب بودجه مصوب عمرانی و مصوبه شماره ۱۸۷ شورای اسلامی شهر در نظر دارد نسبت به انجام عملیات توسعه پارک سلامت (خیابان شهید نعمتی) واقع در محله باغ ابریشم را با اعتبار بالغ بر ۵/۰۰۰/۰۰۰/۰۰۰ ریال از طریق آگهی مناقصه براساس فهرست بهاء ابنیه و تأسیسات برق و مکانیکی سال ۱۳۹۷ اقدام نماید. لذا متقاضیان جهت کسب اطلاع بیشتر و اخذ آگهی و مدارک مناقصه می توانند تا روز یکشنبه مورخ ۹۷/۰۷/۲۹ همه روزه به جز ایام تعطیل در وقت اداری به واحد حراست شهرداری واقع در شهر ابریشم بلوار الغدیر بعد از پمپ بنزین مراجعه نمایند.

تلفن: ۳-۳۷۴۵۰۰۰۱

ضمناً شهرداری در رد یا قبول پیشنهادات مختار بوده و هزینه‌های انتشار آگهی به عهده برنده مناقصه خواهد بود.

مهدی مختاری - شهردار ابریشم

نوبت اول

آگهی مزایده

شهرداری پیربکران به استناد مصوبه شورای محترم اسلامی شهر در نظر دارد نسبت به فروش دو قطعه زمین به شماره‌های ۴۳ و ۵۲ هر کدام به متراژ ۱۸۰ مترمربع با کاربری مسکونی، از طریق مزایده عمومی و براساس قیمت کارشناسی انجام شده اقدام نماید.

لذا از کلیه متقاضیان دعوت می‌شود جهت کسب اطلاعات بیشتر و دریافت اسناد مزایده حداکثر ظرف مدت ده روز پس از انتشار آگهی نوبت دوم به دبیرخانه شهرداری مراجعه نمایند.

محسن جوادی - شهردار پیربکران

منتظر تعطیلات زمستانی نباشید

سید محمد بطحایی، وزیر آموزش و پرورش در پاسخ به اینکه پرونده طرح تعطیلات زمستانی مدس به کجا رسید، گفت: بعید است این طرح امسال اجرایی شود. سید حمایت میرزاده، سخنگوی کمیسیون آموزش و تحقیقات مجلس شورای اسلامی نیز در این زمینه گفت: زمستان سال گذشته بحث تعطیلی زمستانی مدارس در لایحه هوای پاک توسط دولت به مجلس ارائه شد و پس از بررسی در کمیسیون کشاورزی، آب و منابع طبیعی مجلس بند مربوطه رأی نیاورد. وی با بیان اینکه در زمستان تأکید می‌شود از سفرهای غیر ضروری خودداری کنید خاطرنشان کرد: برای رونق گردشگری باید اوضاع اقتصادی مردم بهبود یابد، تعطیلی مدارس راه چاره نیست بنابراین با اجرای طرح تعطیلی زمستانی رونق گردشگری محقق نمی‌شود. این نماینده مجلس گفت: بسیاری از والدین شاغل هستند بنابراین با تعطیلی مدارس نه تنها گردشگری رونق پیدا نمی‌کند بلکه دغدغه جدیدی برای خانواده‌ها ایجاد می‌شود. میرزاده معتقد است تعطیلی مدارس کمکی به کاهش آلودگی هوا نمی‌کند چراکه با تحقق این موضوع دانش آموزان بیشتر از منزل خارج می‌شوند. سخنگوی کمیسیون آموزش و تحقیقات مجلس شورای اسلامی تأکید کرد: آموزش و پرورش باید با ارزیابی شرایط و وضعیت تمامی استان‌ها لایحه تعطیلات زمستانی را ارائه کند در غیر این صورت این طرح پختگی لازم برای تصویب را ندارد.

ائتلاف وسیع دشمنان برای تزلزل امنیت ایران

جانشین فرمانده کل سپاه با بیان اینکه دشمنان ائتلاف کرده‌اند تا امنیت این جامعه را متزلزل کنند، افزود: ما متفاوت از سایر کشورهای دنیا هستیم چراکه همه قدرت‌های عالم با تمام توانمندی‌های خود برای اینکه محیط امن ما را خدشه‌دار کنند، با هم متحد شده‌اند ولی ما به برکت وجود شما ایمن هستیم.

سردار حسین سلامی با بیان اینکه در هیچ کشوری در دنیا نیروی انتظامی اینگونه فعالیت‌های سنگینی ندارد، افزود: این درحالی است که در آن کشورها فناوری کار می‌کند و از آن مهمتر با این همه دشمن و مخاطرات روبه‌رو نیستند. سردار سلامی در ادامه با اشاره به اینکه بین سیاست خارجی و امنیت داخلی یک کشور ارتباط مستقیم وجود دارد، افزود: اگر ما امروز در مقابل دشمنان خود کوتاه نمی‌آییم و با آنها درگیریم، این را مدیون اعتبار و امنیت داخلی خود هستیم.

جانشین فرمانده کل سپاه با اشاره به اینکه شرایط فعلی کشور از هر زمانی در طول ۴۰ سال انقلاب اسلامی بهتر است، گفت: وقتی امنیت وجود دارد، هیچکسی حس خاصی ندارد و همه چیز آرام است ولی اگر در گوشه‌ای از یک کشور بزرگ اتفاق کوچکی بیافتد، همه نگران می‌شوند، انتقاد و اعتراض می‌کنند و در این زمان است که همه قدر امنیت را می‌دانند.

اتفاقی که استان قزوین را به شگفتی وا داشته است

مورد عجیب آقای «س.جلیلوند»

مانی راد

اتفاق عجیبی که روز سه شنبه هفته پیش در یکی از مدارس دخترانه شهرستان تاکستان در استان قزوین افتاد، کار را به تجمع مردم در مقابل شبکه بهداشت این شهرستان و پاسخگویی مسئولان قزوین کشاند. خبرگزاری های کشور هم روز پنج شنبه به ابعاد جدیدی از این اتفاق پرداختند.

● اصل ماجرا چه بود؟

روز سه شنبه شخصی با هویت «س.جلیلوند» با مراجعه به مدرسه دخترانه سماء در تاکستان خود را کارمند هلال احمر معرفی می کند و با ارائه نامه اداره هلال احمر و کارت شناسایی از مدیر مدرسه می خواهد تا از همه دانش آموزان و پرسنل برای انجام آزمایشات خونگیری کند. او که از کاور هلال احمر هم استفاده می کرد، هدف از این کار را «آزمایش قند خون دانش آموزان» عنوان می کند. مدیر مدرسه نیز بدون انجام تحقیقات لازم و هماهنگی با نهادهای ذیربط به این فرد اجازه انجام خونگیری را می دهد.

اگرچه درباره تعداد دخترانی که خون آنها توسط «س.جلیلوند» گرفته شده ابهام وجود دارد اما تردیدی نیست که ده ها دانش آموز در این آزمایش کم سابقه هدف قرار گرفته اند. آنطور که منوچهر مهرام، رئیس دانشگاه علوم پزشکی استان قزوین گفته: این فرد به بهانه کنترل قند خون وارد مدرسه شده و اقدام به خونگیری از حدود ۴۰ نفر از دانش آموزان کرده است اگرچه مدیر شبکه بهداشت تاکستان تعداد دانش آموزان مورد آزمایش را ۶۳ نفر ذکر کرده است. آموزش و پرورش هم اعلام کرده که از ۳۰ دانش آموز خونگیری شده است.

چنانکه خبرگزاری ها نوشته اند، او از هر لانست (سوزن) برای انجام تست قند خون چند دانش آموز استفاده کرده که این موضوع توسط دانش آموزان به والدین اطلاع داده شده و موجب نگرانی آنها و همچنین افکار عمومی در خصوص وضعیت سلامت این دانش آموزان شده است. طبق اظهارات دانش آموزان و اولیای آنها، این فرد با دو تا سه عدد سرنگ مشترک از همه خونگیری انجام داده است. در پی این اتفاق، والدین این دانش آموزان مقابل شبکه بهداشت و درمان تاکستان تجمع کردند و خواستار رسیدگی مسئولان به این قضیه شدند.

● انگیزه «س.جلیلوند» از خونگیری

با اعتراض و شکایت اولیا و هماهنگی نیروهای امنیتی و حراست، فرد مذکور شناسایی و با دستور دادستان شهرستان تاکستان بازداشت می شود و هم اکنون در زندان به سر می برد. به گفته مسئولان، بررسی های اولیه نشان می دهد وی انگیزه خاص و مشخصی برای انجام این کار نداشته است. روابط عمومی آموزش و پرورش قزوین هم اعلام کرده این فرد در بازجویی گفته است هیچ هدفی را دنبال نمی کرده و قصدش کمک بوده که دانش آموزان بیمار را شناسایی کند!

محمد مبین، سرپرست فرمانداری تاکستان گفت که براساس اطلاعات کسب شده، عامل خونگیری بدون هماهنگی از دانش آموزان مدرسه دخترانه سماء در تاکستان، از داوطلبان جمعیت هلال احمر بوده که قبلاً دوره های آموزشی مربوط به تزریق و انجام آزمایش های پزشکی اولیه مانند تست قند خون و فشار خون را پشت سر گذاشته و انگیزه خاصی برای این اقدام خود نداشته است. این در حالی است که هلال احمر عضویت یا همکاری با این فرد را تکذیب کرده است.

● دانش آموزان سالم هستند

یکی از سئوالات مهم در این پرونده عجیب آن است که آیا اقدام «س.جلیلوند» باعث سرایت بیماری خاصی به دانش آموزان مدرسه سماء شده است؟ مسئولان دست اندرکار پرونده در تاکستان عموماً به این سئوال پاسخ منفی می دهند. آنها می گویند آزمایشات اولیه بر روی دانش آموزان نشانگر مشکل خاصی در آنها نیست. سرپرست فرمانداری تاکستان گفته است: پس از این اتفاق یک تیم پزشکی در مدرسه یاد شده حاضر شده و از دانش آموزانی که از آنها خونگیری شده بود آزمایش HIV، هپاتیت B و C گرفتند که خوشبختانه جواب این آزمایش نشانگر علایم بیماری و مشکل خاصی در آنها نبود و به علت نگرانی والدین مقرر شد یک بار دیگر هم از دانش آموزان آزمایش خون به عمل آید. مرکز بهداشت تاکستان هم به والدین دانش آموزان اطمینان داده که آنان را واکسینه می کند. مدیر این شبکه بهداشتی هم گفت: خوشبختانه هیچ خطری دانش آموزان این مدرسه را تهدید نمی کند و احتمال انتقال آلودگی صفر است.

● تعلیق مدیر

آن طور که در خبرها آمده، فرد خون گیر به جز مدیر مدرسه، با دستگاه دیگری برای انجام آزمایش تست قند خون اقدام نکرده بود. این در حالی است که فرمانداری تاکستان اعلام کرده قصور و بی تدبیری مدیر مدرسه به علت ناهماهنگی با مراجع بالادستی در خصوص این موضوع محرز است و فعلاً وی از کار برکنار و تعلیق شده است. مدیر روابط عمومی آموزش و پرورش قزوین هم در این خصوص گفت: مقصر مدیر مدرسه است زیرا این فرد باید معرفینامه را از اداره آموزش و پرورش می آوردند نه اینکه با کارت هلال احمر وارد مدرسه شود که این موضوع پیگیری می شود.

اداره کل آموزش و پرورش استان قزوین نیز در اطلاعیه ای از ورود حراست آموزش و پرورش به این ماجرا خبر داده است.

خداحافظی اولین اصفهانی بازنشسته

سهیل سنایی

مهدی کرباسیان از معاونان و مدیران ایمیدرو خداحافظی کرد. این اقدام در راستای اجرای قانون منع به کارگیری بازنشستگان انجام شد. کرباسیان که از جمله مدیران اصفهانی باسابقه در کشور محسوب می شود، مرداد ماه اعلام کرده بود با ابلاغ قانون مذکور از سمت خود کناره گیری می کند. او متولد فروردین ۱۳۳۰ است. کرباسیان در عین حال خبر داد که با تأیید وزیر صنعت، معدن و تجارت، اردشیر سعدمحمدی را به عنوان قائم مقام خود معرفی کرد. سعد محمدی متولد تهران است و تا آبان ماه ۹۴ مدیرعامل ذوب آهن اصفهان بود.

سازمان توسعه و نوسازی معادن و صنایع معدنی ایران که به نام ایمیدرو شناخته می شود، یک شرکت هلدینگ دولتی فعال در بخش معدن ایران است. ایمیدرو دارای هشت شرکت اصلی و ۵۵ شرکت عملیاتی در زمینه صنایع فولاد، آلومینیوم، مس، سیمان و مواد معدنی است.

نماینده خمینی شهر از نگاه روزنامه دولت

روزنامه «ایران» که ارگان رسمی دولت محسوب می شود، روز پنج شنبه مطلبی درباره نماینده خمینی شهر در مجلس منتشر کرد. این مطلب که به بهانه پاره کردن آیین‌نامه مجلس توسط او در روز پرداختن به لایحه CFT منتشر شده، به همه جنجال های محمد جواد ابطحی پرداخته است.

«ایران» نوشت: یک روز پرچم آمریکا را در صحن علنی پارلمان آتش می‌زند و یک روز دیگر آیین‌نامه داخلی مجلس را پاره می‌کند؛ فقط کافی است محمدجواد ابطحی، نماینده خمینی شهر با لایحه، طرح یا اتفاقی موافق نباشد؛ آنجاست که آداب و رفتار یک پارلمانتاریست را کنار می‌گذارد و جلوی دوربین‌های کاشته در صحن سبز بهارستان مخالفتش را با دست زدن به رفتارهایی از جمله پاره کردن کاغذ نشان می‌دهد. نام و تصویر او این بار با پاره کردن آیین‌نامه داخلی مجلس در خلال تصویب CFT در رسانه‌ها مطرح شد. حرکتی ناشی از اعتراض که البته معلوم نشد به چه کسی و چه چیزی، هر چند می‌شد حدس زد چقدر از احتمال تصویب CFT ناخرسند است. محمدجواد ابطحی علاوه بر جنجال‌هایش، به دفاع کماکانش از احمدی‌نژاد نیز معروف است... ابطحی اظهارات و موضعگیری‌های شاذ دیگری هم داشت. یکی از تحرکات مؤخر اما پر سر و صدای او در ماجرای افشای تعرض جنسی به یک دختر بچه افغان بود. او در نامه‌ای خواستار برکناری رئیس اورژانس اجتماعی کشور به دلیل انتشار این خبر شد... البته اگر از ماجرای آتش زدن پرچم آمریکا در مجلس بعد از خروج ایالت متحده از برجام، بگذریم که ابطحی کار خود را با کار حضرت موسی (ع) مانند دانسته بود: «باید سئوال پرسید چرا حضرت موسی(ع) گوساله سامری را آتش زد. زیرا این مهم نماد شرک بود.»

ابهام در جزئیات مرگ «دنیا ویسی»

فعلاً صبر کنید

دادستان عمومی استان کردستان درباره شایعات مطرح شده در مورد چگونگی مرگ «دنیا ویسی» دختربچه کردستانی گفت: نتیجه بررسی‌ها مشخص نشده و فعلاً پزشکی قانونی نظریه خود را ارائه نکرده است.

اکبر جوهری اظهار کرد: این حادثه بر اثر فرو ریختن دیوار مدرسه قدیمی در روستای «گرماش» اتفاق افتاد که متأسفانه منتهی به فوت دختر هفت ساله به نام دنیا ویسی شد. وی با اشاره به فضاسازی‌ها در رابطه با مرگ این دختر بچه ادامه داد: این فضاسازی ها جز التهاب، کاری از پیش نمی برد و از خبرگزاری ها و شبکه‌های استانی درخواست می کنم اولا تا روشن شدن قضیه فعلاً خبررسانی نکنند و متعاقباً پس از بررسی ها، علت مرگ را به اطلاع مردم استان می رسانیم.

در همین زمینه احسن علوی، نماینده سنندج دیواندره و کامیاران در مجلس شورای اسلامی گفت: هرگونه شایعه تجاوز و یا قتل دانش آموز دختر روستای گرماش را به شدت تکذیب می کنم.

احسن علوی در گفتگو با «ایسنا» اظهار کرد: شواهد حاکی از آن است که زمان ساخت مدرسه روستای گرماش به قبل از پیروزی انقلاب اسلامی بر می‌گردد و بسیار فرسوده بوده است که می‌بایست هر چه زودتر بازسازی می‌شد. براساس اظهارات و شواهد محلی در روز حادثه این دانش آموز به دنبال توپ خود در کنار حفره دیوار می‌دود که متأسفانه دیوار مستهلک و فرسوده مدرسه روی سرش آوار می شود و جان می‌سپارد.

آخرین متهم تجاوز در ایرانشهر هم دستگیر شد

دادستان عمومی و انقلاب مرکز سیستان و بلوچستان از دستگیری آخرین متهم پرونده آدم‌ربایی منجر به تجاوز به عنف در ایرانشهر خبر داد.

حجت الاسلام علی موحدی راد اظهار کرد: در ادامه پیگیری پرونده آدم ربایی منجر به تجاوز به عنف بانوان ایرانشهری در ماه رمضان سال جاری که تاکنون سه نفر از متهمین اصلی پرونده دستگیر شده بودند تلاش برای دستگیری فرد دیگر ادامه داشت.

وی افزود: با اقدامات گسترده اطلاعاتی و فنی چند ماهه محل فرار و تردد آخرین متهم متواری با هویت «الف.ب» در استان‌های همجوار تحت رصد و چتر اطلاعاتی قرار گرفت که علی‌رغم استفاده از چند هویت جعلی نهایتاً روز چهارشنبه به محض مراجعت به شهرستان چابهار و استقرار در مکان امن با هدایت فنی مرکز شاهد پاوا سیستان و بلوچستان توسط تیم های عملیاتی پاوا چابهار محل اختفای سوژه شناسایی و در یک عملیات ضربتی و غافلگیرانه دستگیر شد.

خرداد ماه امسال محمد طیب ملازهی، امام جمعه اهل سنت ایرانشهر در یک سخنرانی پرده از یک جنایت شوم و عجیب در ایرانشهر برداشت. به ادعای وی به ۴۱ زن در ایرانشهر تجاوز شده اما فقط سه دختر شکایت کرده اند. این در حالی بود که دادستان عمومی و انقلاب راهدان مرکز استان سیستان و بلوچستان خبر تجاوز به ۴۱ دختر و زن را تکذیب کرد و گفت: «فقط سه نفر شاکی خصوصی برای این موضوع به دادسرا مراجعه کرده‌اند.» علی موحدی‌راد گفته بود: «نخستین متهم این پرونده بلافاصله بعد از اعلام شکایت یک شاکی (دو روز قبل از عید فطر) دستگیر و تحویل مراجع قضائی شده بود.» دومین و سومین متهم این پرونده به ترتیب ۳۱ خرداد و ۱۴ تیر دستگیر و بازداشت شدند.

خبرخوان

مرکز مشکوک یا...

رویداد۲۴ | فرماندار قم به اظهارات اخیر مجتبی ذوالنوری، نماینده قم واکنش نشان داد. ذوالنوری اخیراً در توییتی مدعی شد «هلند و دانمارک و برخی کشورهای دیگر در روستای مبارک‌آباد قم که بیشتر ساکنانش اتباع افغانستانی هستند، مرکز فرهنگی افتتاح کرده‌اند و با پوشش کار روی مسائل فرهنگی اتباع، شروع به فعالیت کرده‌اند». این عضو کمیسیون امنیت ملی این اقدام را «مشکوک و غیرمعمول» عنوان کرده است. حالا رضا سیار، فرماندار قم می گوید: این گروه از سوی کمیساریای عالی سازمان ملل متحد برای رسیدگی به موضوع اتباع مأمور شده‌اند و فعالیتشان قانونی است.

رادیو اربعین به جای موسیقی

تسنیم | محمود کریمی، مداح اهل بیت(ع) همچون دیگر مداحان و واعظان به برنامه افتتاحیه رادیو اربعین آمد و نسبت به تعدد موسیقی در صداوسیما انتقاد کرد. کریمی گفت: به جای این همه ساز و موسیقی که نمی‌دانیم چرا هر روز گسترده تر می شود با توسعه رادیو اربعین در فصول دیگر نغمه‌های زیبایی از سبک زندگی، اهل بیت(ع) و اسلام را توسعه دهیم. این مداح افزود: خواهش می کنم به جای این همه پخش صدای من، یک مقداری صدای دیگر مداحان جوان را هم پخش کنید.

اروپایی‌ها حزب‌اللهی‌ترند

ایلنا | نصرا... پژمانفر، نماینده مجلس با انتقاد از عملکرد وزارت ارشاد در نمایش گسترده فیلم‌های خارجی به خصوص آمریکایی گفت: وقتی قوانین خودمان را با قوانین اتحادیه اروپا در این بخش مقایسه می کنیم، بعضاً حس می کنیم که اروپایی‌ها از ما حزب‌اللهی‌تر هستند. پژمانفر ادامه داد: امروز بعضاً فیلم‌هایی در سامانه‌های وی او دی نمایش داده می‌شود که تبلیغ صریح و وسیع مسیحیت است. آثاری که حتی در اندونزی و امارات نیز نمایش آنها ممنوع است. ما در سامانه‌های وی او دی به وفور فیلم‌هایی می‌بینیم که به موضوعاتی همچون همجنس‌گرایی، تجاوز، روابط مختلط، قتل و غارت می‌پردازند.

آب را به روی عراق نبسته ایم

تسنیم | وزارت نیرو شایعه ها و اخبار مربوط به قطع جریان آب رودخانه های مرزی از طرف ایران به عراق را تکذیب و تأکید کرد که اقدامات ایران در رودخانه‌های مرزی بر اساس موافقتنامه‌ها و اصل حسن همجواری است. هفته گذشته خبری در برخی سایت ها و فضای مجازی با عنوان توقف خروج آب از مرزهای غرب و شمال غرب ایران منتشر شده بود.

حسابشان را می رسیم!

انتخاب | «دونالد ترامپ» اظهار کرد آمریکا به حساب کشورهایی که به واردات نفتشان از ایران پس از مهلت چهارم نوامبر و اجرایی شدن تحریم‌های آمریکا ادامه می‌دهند، خواهد رسید. وی پس از اینکه خبرنگاران درباره تصمیم برخی از کشورها مانند هند و چین برای ادامه خرید نفت از ایران سئوال کردند، گفت: «ما به حساب آنها خواهیم رسید.»

نماینده سابق بازداشت شد

دیده بان ایران | دکتر عباسعلی الهیاری، رئیس سازمان نظام روانشناسی ایران بازداشت شد. یک منبع آگاه ضمن تأیید این خبر گفت: بنا بر شنیده ها بازداشت آقای الهیاری در ارتباط با مسائل مالی است. عباسعلی الهیاری، استادیار گروه روان‌شناسی دانشگاه تربیت مدرس و نماینده کرمانشاه در دوره‌های ششم و هفتم مجلس شورای اسلامی است.

شناسایی ۳۰ هزار قمارباز فقط در یک استان

خبرآنلاین | سردار سید کمال هادیانفر، رئیس پلیس فتای ناجا گفت: در شش ماهه امسال ۷۰۴ سایت قمار که کاربران آن اقدام به بازی‌هایی همچون پوکر و... کرده بودند شناسایی شد. وی با بیان اینکه ۱۴۶ نفر در این زمینه دستگیر شدند، افزود: تنها در یکی از پرونده‌های ما در استان مازندران ۳۰ هزار و ۵۹۸ نفر فعالیت داشتند که این سایت گردش مالی ۶۰ میلیارد تومانی داشت.

حمله سایبری به «خبرآنلاین»

ایسنا | یکی از اعضای سردبیری سایت «خبرآنلاین» تأیید کرد که این سایت مورد حمله سایبری قرار گرفته است. مریم صدرالادبایی درباره دلیل اینکه سایت «خبرآنلاین» روز چهارشنبه هفته پیش از دسترس خارج شده بود گفت: ما در هفته‌های گذشته از سمت برخی هکرها مورد تهدید قرار گرفتیم که در همین راستا سایت «خبرآنلاین» مورد حمله سایبری قرار گرفته و از دسترس خارج شد.

برنامه ای برای ۷ آبان نداریم

ایسنا | سازمان میراث فرهنگی کشور اعلام کرد: «این سازمان فارغ از صحت و سقم روز ۷ آبان‌ماه (منسوب به روز کورش) و با اعتقاد بر اینکه هرگونه حاشیه به میراث‌فرهنگی کشور آسیب جدی می‌رساند هیچگونه برنامه‌ای برای این روز ندارد.» هفتم آبان چند سالی است به نام کورش گره خورده است.

روزنامه‌های مرکز توزیع کاغذ!

خانه ملت | سخنگوی کمیسیون فرهنگی مجلس با استناد به گزارش اعضای کمیته کنترل بحران کاغذ، گفت: برخی از روزنامه‌های معروف منتسب به دولت، مرکز توزیع کاغذ شده اند. احد آزادی‌خواه افزود: برخی از کارخانه‌های تولید کاغذ، هم ارز دولتی برای واردات مواد اولیه می‌گرفتند و هم به آنها به اندازه ده هزار تُن کاغذ داده شده و این امر مبهم است.

چرا «چهارشنبه‌سوری» به اسکار نرفت؟

آی سینما | حمید فرخ نژاد، بازیگر اصلی فیلم «چهارشنبه سوری» درباره ارسال نشدن این فیلم به آکادمی اسکار گفت: «چهارشنبه سوری» شانس خوبی برای موفقیت در اسکار داشت ولی از هیئت انتخاب شنیدم که مرد ایرانی وجاهت خوبی در این فیلم ندارد و برای همین برای ارسال به اسکار نفرستادند. می گفتند مرد فیلم، قید و بند اخلاقی ندارد! اما آیا همه مردان ایرانی اینجوری اند؟ کی گفته که مرتضای فیلم «چهارشنبه سوری» نماد مرد ایرانی است؟

۱۱ کیلو نقره در فاضلاب!

چمدان | جهانگیر درویش، معمار ورزشگاه تختی تهران درباره خاطرات خود در مورد ساخت این بنا با بیان اینکه این ورزشگاه در سال ۵۳ تحویل داده شده است، افزود: محلولی که در ساخت استفاده می کردیم برای اینکه به پی آسیب نرساند را در فاضلابی جداگانه ریختیم که بعد از سال ها، ۱۱ کیلو نقره خالص باقیمانده از محلول در آن محل پیدا شد.

معاون توانبخشی اداره کل بهزیستی استان اصفهان با بیان اینکه نزدیک به ۵۴۰ هزار سالمند بالای ۶۰ سال در استان ساکن هستند، گفت: در حال حاضر درحدود ۱۵۰۰ سالمند اصفهانی در ۳۲ مرکز نگهداری سالمند زندگی می کنند.

اصغر فیاض افزود: در حال حاضر ۳۲ مرکز فعال شبانه‌روزی نگهداری از سالمند در استان وجود دارد که بزرگ‌ترین آنها، مرکز صادقیه در شهر اصفهان است که پذیرایی از ۴۰۰ سالمند را به عهده دارد.

وی تصریح کرد: تأمین بیشتر هزینه‌های مرکز صادقیه به عهده مردم و خیران است و بخشی هم از طریق بهزیستی پرداخت می‌شود.

فیاض با اشاره به مراکز خصوصی نگهداری از سالمندان اظهار کرد: این مراکز توسط اشخاص حقیقی درخواست داده شدند و با توجه به مراحل قانونی مجوز گرفته و به فعالیت مشغول هستند.

وی ادامه داد: پنج مرکز روزانه ویژه سالمندان در استان وجود دارد که دو مورد آن به صورت مستقل و خصوصی هستند و سه مورد آن هم به صورت روزانه و هم شبانه، خدمات ارائه می کنند.

نگهداری از ۱۵۰۰ سالمند اصفهانی

رئیس پلیس راه فرماندهی انتظامی استان اصفهان از کاهش ۵۰ درصدی در تعداد تصادفات و کاهش ۵۰ درصدی در تعداد تلفات ناشی از حوادث رانندگی در جاده‌های روستایی استان طی شش ماهه نخست امسال خبر داد.

حسین پور قیصری با بیان اینکه استان اصفهان ۱۸۵۰ روستا و ۸۰۶ دهیاری دارد، گفت: در حال حاضر ۶۱۴ دهیار تحت عنوان راهور محله در زمینه آموزش فرهنگ ترافیک به روستاییان در مساجد و مدارس، شناسایی نقاط حادثه خیز و پیگیری رفع جاده‌هایی که نیاز به اصلاح هندسی دارند، رفع کمبود تابلوها و علایم راهنمایی و رانندگی با توجه به اعتباراتی که مدیرکل امور روستایی و شوراهای استانداری از محل اخذ جرایم درنظر می گیرد با مجموعه پلیس راه استان همکاری می کنند. وی با بیان اینکه ۱۱ درصد تصادفات رانندگی استان در جاده‌های روستایی رخ می دهد، افزود: در شش ماهه نخست امسال با کاهش ۵۰ درصدی در تعداد تصادفات و همچنین کاهش ۵۰ درصدی در تعداد تلفات حوادث رانندگی در جاده های روستایی استان روبه رو بودیم که هرچند این خبر خوشی می تواند باشد، اما نشان می دهد که هنوز تا رسیدن به نقطه مطلوب فاصله داریم.

پور قیصری ادامه داد: از ابتدای سال جاری تا کنون حدود ۴۵۰ نفر در جاده‌های برون‌شهری استان براثر وقوع تصادفات جان خود را از دست داده اند.

کاهش ۵۰ درصدی تصادفات فوتی در جاده‌های روستایی

بهره برداری از تصفیه خانه فاضلاب در فولادشهر

اولین تصفیه خانه پساب خروجی به روش DAF در فولادشهر به بهره برداری رسید.

این تصفیه‌خانه را شرکتی دانش بنیان برای نخستین بار در کشور به روش DAF با بیش از ۲۰ میلیارد ریال هزینه طراحی کرد و ساخته است.

شهردار فولاد شهر در آیین بهره برداری از طرح تکمیلی این تصفیه خانه، با بیان اینکه این تصفیه خانه قادر است ۷۵ لیتر برثانیه فاضلاب را تصفیه کند، افزود: این تصفیه خانه مجهز به سیستم شناورسازی حذف جلبک به روش موادی است و پساب خروجی از این تصفیه خانه برای آبیاری درختان غیرمثمر، از استانداردهای روز برخوردار است.بابک محمدی افزود: برای احداث مرحله اول این تصفیه خانه، ۳۰ میلیارد ریال هزینه شده است.

دروش DAF، جداسازی از طریق وارد کردن حباب های ریز هوا به داخل فاز مایع صورت می گیرد و حباب های هوا به ذرات جامد چسبیده و نیروی شناوری مجموعه ذره و حباب های گاز به قدری زیاد است که ذراتی که چگالی آنها از مایع بیشتر است، سبب صعود ذرات به سطح می شود.

سرقت از طلافروشی در میدان امام علی (ع)

معاون اجتماعی فرماندهی انتظامی استان اصفهان از سرقت یک باب مغازه طلافروشی در میدان امام علی (ع) خبر داد و گفت: این سرقت پنج شنبه به شیوه عنف صورت گرفته است.

جهانگیر کریمی افزود: سه نفر سارق صبح پنج شنبه گذشته بدون پوشاندن سر و صورت خود، اقدام به سرقت طلاهای مغازه طلافروشی در اصفهان کردند.

وی با بیان اینکه میزان طلای به سرقت رفته قابل توجه نبوده است، اظهار کرد: این سرقت به هیچ وجه مسلحانه نبوده و به کسی آسیبی نرسیده است.

معاون اجتماعی فرماندهی انتظامی استان اصفهان خاطرنشان کرد: با توجه به شیوه سرقت بدون پوشش مجرمان، احتمال اختلافات شخصی وجود دارد که توسط کارآگاهان پلیس در حال بررسی است.

کریمی گفت: تیم های عملیاتی به منظور شناسایی و بازداشت عوامل این عمل مجرمانه وارد عمل شده اند.

انتخاب اصفهان برای تولید محصولات ارگانیک

مشاور وزیر و مدیرکل دفتر محیط زیست و سلامت غذا در حوزه محصولات سالم وزارت جهاد کشاورزی گفت: امسال چهار استان خوزستان، فارس، اصفهان و زنجان به صورت پایلوت برای تولید محصولات ارگانیک و گواهی شده انتخاب شده‌اند.

سعید سعادت گفت: در سال‌های آینده با تجربه‌اندوزی و افزایش سطح آگاهی کشاورزان، امکان توسعه عمل‌آوری محصولات ارگانیک و گواهی شده در سایر استان‌های کشور فراهم خواهد شد.

وی با اشاره به اینکه لزوم افزایش درآمد کشاورزان و ایجاد امنیت غذایی در کشور ایجاب می کند در تولید محصولات گواهی شده برای مصرف در داخل و صادرات توجه بیشتری بشود، افزود: امکانات و بسترهای لازم برای تولید محصولات ارگانیک و گواهی شده در کشور فراهم است.

وی گفت: هر چند تولید محصول ارگانیک در فضاهای باز صورت می‌گیرد، در محیط‌های گلخانه‌ای نیز که مصرف آب، سموم و کودهای شیمیایی کنترل می‌شود، امکان تولید محصولات ارگانیک و گواهی شده وجود دارد.

۱۲/۵ درصد جمعیت استان اصفهان دیابت دارند

قائم مقام معاونت اجتماعی دانشگاه علوم پزشکی اصفهان گفت: ۱۲/۵ درصد جمعیت استان اصفهان مبتلا به دیابت تشخیص داده شده اند.

پژمان عقدک با بیان اینکه سلامت گسترده و تحت تأثیر عوامل مختلفی است، خاطرنشان کرد: عوامل محیطی ۱۰ درصد، عوامل ژنتیکی ۱۵ درصد، وضعیت اقتصادی و اجتماعی ۵۰ درصد و بهداشت و درمان ۲۵ درصد در سلامت تأثیر دارند.

وی تصریح کرد: امید به زندگی برای مردان ایرانی ۷۴ سال و برای خانم‌ها ۷۶ سال است و علت افزایش امید به زندگی در کشورهای پیشرفته، به دلیل تفاوت در شیوه زندگی است.

وی با بیان اینکه وضعیت سلامت مردم از نظر طول زندگی بهتر شده است ولی ازنظر کیفیت زندگی و زندگی همراه سلامت وضعیت خوبی نداریم، خاطرنشان کرد: فرهنگسازی، آموزش و توانمند سازی مردم نقش مهمی در افزایش سلامت زندگی دارد.

قائم مقام معاونت اجتماعی دانشگاه علوم پزشکی اصفهان با اشاره به اینکه میانگین سن دچار شدن به سرطان در کشور ایران ده سال از میانگین جهانی پایین‌تر است، گفت: مردم ایران به طور متوسط دو برابر قند و شکر و سه برابر بیشتر نمک مصرف می‌کنند.

وی با اشاره به اینکه بالاترین عاملی که باعث مرگ و میر در جامعه می‌شود سکته‌های قلبی و مغزی، سرطان‌ها و سوانح رانندگی و اختلالات خلقی است، تصریح کرد: در استان اصفهان از هر چهار نفر یک نفر قند خون بالا دارد، از هر چهار نفر یک نفر فشار خون بالا، از هر دو نفر یک نفر چربی خون بالا و دو سوم اضافه وزن و چاقی دارند.

عقدک خاطرنشان کرد: کاهش این موارد نیازمند تغییر در روش زندگی و ترویج رفتارهای مناسب به منظور تحرک مناسب و تغذیه مناسب است.

اصفهان کارتن خواب ندارد، بی خانمان دارد

ساسان اکبرزاده

نشست هم‌اندیشی نقش و جایگاه مؤسسات فرهنگی هنری در پیشگیری از آسیب‌های اجتماعی در تالار اجتماعات هنرستان هنرهای زیبای پسران اصفهان با حضور مشاور وزیر فرهنگ و ارشاد اسلامی، جمعی از اساتید و رؤسا و مدیران مؤسسات فرهنگی هنری استان اصفهان برگزار شد.

مدیرکل فرهنگ و ارشاد اسلامی استان اصفهان در این نشست هم‌اندیشی، آسیب‌های اجتماعی را با حوادث غیرطبیعی همچون زلزله مقایسه کرد و گفت: قطعاً آسیب‌های اجتماعی از یک منظر همانند زلزله، سیل و... بوده که برای حفاظت در برابر آن، همه مسئولان و دلسوزان با جدیت تلاش می کنند تا تأثیر منفی این رخداد را کاهش دهند.

حجت الاسلام و المسلمین محمدعلی انصاری اظهار کرد: آسیب‌های اجتماعی یکی از اصلی‌ترین موضوعات است، که اگر بروز کند همچون یک بلیه طبیعی می‌تواند افکار و اخلاق انسان‌ها را از بین ببرد و در تمام شئون فکری، روحی، اندیشه‌ای و اجتماعی احتمال بروز دارد که اگر اینگونه شد، خانمانسوز است.

وی ادامه داد: در طول سه دهه فعالیت در بخش‌های فرهنگی، شاهد لمس و مشاهده آسیب‌های اجتماعی جدی در دوران بعد از انقلاب اسلامی، بر اثر کم‌توجهی و بی‌توجهی بوده‌ایم که به همان میزان هم زیان دادیم.

مدیرکل فرهنگ و ارشاد اسلامی استان اصفهان اعتیاد، طلاق، مفاسد اخلاقی، حاشیه‌نشینی و... را از مهمترین آسیب‌های اجتماعی دانست که اگر به آن پرداخته نشود لطمات زیادی خواهیم دید.

حجت، الاسلام و المسلمین انصاری با بیان اینکه در حوزه فرهنگی هنری استان اصفهان از استان‌های پرافتخار کشور به شمار می‌رود خاطرنشان کرد: در استان اصفهان ۵۷۹ مؤسسه فرهنگی هنری درخواست مجوز داشته و دارند که از این تعداد، هم اکنون ۲۱۹ مؤسسه فرهنگی هنری فعال و نقش‌آفرین بوده و از ۲۱۹ مؤسسه فرهنگی هنری فعال، ۹۷ مؤسسه تک منظوره و ۱۲۲ مؤسسه چند منظوره است و جالب اینکه ما در شهر اصفهان ۱۴۶ مؤسسه فرهنگی هنری و در ۲۳ شهرستان دیگر استان ۷۳ مؤسسه فرهنگی هنری فعال داریم. این در حالی است که در برخی از شهرستان‌ها، به اندازه چند استان کشور در این زمینه ظرفیت وجود دارد، که همه اینها می‌توانند در کل استان در زمینه‌های فرهنگی به ویژه پیشگیری از آسیب‌های اجتماعی نقش ایفا کنند.

■■■

مدیرکل حوزه استانداری اصفهان که خود از صاحبنظران آشنا به مسائل اجتماعی و آسیب‌های اجتماعی است هم وضعیت استان اصفهان با جمعیتی افزون بر پنج میلیون نفر را از نظر آسیب‌های اجتماعی نسبت به دیگر استان‌ها بهتر دانست و گفت: استان اصفهان در بین استان‌های کشور در شیوع اعتیاد رتبه ۲۱ و در طلاق رتبه ۱۸ را دارد و کارتن‌خوابی آنچنانی هم نداریم اما با بی‌خانمانی مواجه هستیم.

سعید صادقی اظهار کرد: با اینکه امید به زندگی و طول عمر افزایش یافته اما امروز با سالمندانی روبه‌رو هستیم که برایشان هیچ برنامه‌ای نداریم و تا سال گذشته ما شاهد بستری ۹۵۰۰ بیمار روانی مزمن بودیم و امروز آمار درستی از افسردگی در استان در دست نیست.

وی با بیان اینکه در موضوع پیشگیری از آسیب‌های اجتماعی باید به دو گروه کودکان و زنان بیشتر بها داده شود، گفت: این سئوال مطرح است که برای این دو گروه واقعاً چه برنامه‌ای در حوزه سلامت روان صورت گرفته است؟

صادقی از تشکیل و فعالیت ۱۵ کارگروه در حوزه مسائل اجتماعی در استان اصفهان خبر داد ولی دلیل عدم موفقیت یا کاهش نسبی موفقیت در این زمینه را نگاه ساده به آسیب‌های اجتماعی دانست.

مدیرکل حوزه استانداری اصفهان عنوان کرد: معتقدم مؤسسات فرهنگی هنری باید به گونه‌ای فعالیت کنند که ما بدهکار نسل‌های آینده نباشیم چرا که این مؤسسات را یک سیستم اجتماعی می‌دانم که می‌تواند با تبادل اطلاعات، آموزش، رقابت و ائتلاف، در رسیدن به اهداف متعهد باشد.

■■■

مشاور وزیر فرهنگ و ارشاد اسلامی و دبیر هیئت رسیدگی به امور فرهنگی هنری نیز در سخنان کوتاهی گفت: متأسفانه آسیب‌های اجتماعی مضلی خانمانسوز بوده که گریبان جامعه را گرفته و از دغدغه‌های رهبر معظم انقلاب، مسئولان و خانواده‌هاست.

مهدی محمدی از تشکیل شورای اجتماعی در وزارت فرهنگ و ارشاد اسلامی خبر داد و افزود: دستور کار این شورا با اولویت پیشگیری از آسیب‌های اجتماعی است.

محمدی ادامه داد: مؤسسات فرهنگی هنری در کشور تک منظوره، چند منظوره، کانون تبلیغات، مؤسسات مطبوعاتی، کانون فرهنگی مساجد و... را در بر می‌گیرد و ما در کشور ۵۵ هزار مؤسسه فرهنگی هنری داریم که می‌توان از ظرفیت آنها در پیشگیری از آسیب‌های اجتماعی استفاده کرد. این در حالی است که اگر مؤسسات فرهنگی هنری در استان‌ها هم موضوعاتی را در پیشگیری از آسیب‌های اجتماعی ارائه دهند ما استقبال خواهیم کرد و حتی در صورت فعالیت، مساعدت‌هایی وزارت فرهنگ و ارشاد اسلامی به آنها خواهد داشت.

■■■

مشاور اجرایی وزیر فرهنگ و ارشاد اسلامی و رئیس کمیته پیشگیری از آسیب‌های اجتماعی نیز گفت: مرز بین دادن و ندادن اطلاعات به مردم، مرز بسیار حساسی است که باید رعایت شود و اینکه آیا اطلاعات، آگاهی را می‌افزاید یا ناآگاهی ایجاد می کند.

پروین دادانديش اضافه کرد: موضوع پیشگیری از آسیب‌های اجتماعی همواره در دولت تدبیر و امید با رویکرد جدید در اولویت بوده و اقدامات بسیار خوبی صورت پذیرفته است.

وی با بیان اینکه اختلالات روانپزشکی متأسفانه در کشور افزایش یافته گفت: اختلالات اضطرابی ۱۵/۶ درصد، خلقی ۱۴/۶ درصد و افسردگی ۱۲/۷ درصد از شایع‌ترین اختلالات روانپزشکی است و سلامت روان نیز در سال‌های ۹۰ و ۹۱ در کشور نشان می‌دهد ۲۳/۶ درصد افراد ۵۱ تا ۶۴ سال دچار یک یا چند اختلال روانپزشکی هستند که ۲۰/۸ درصد را مردان و ۲۶/۵ درصد آنان را بانوان تشکیل می‌دهند.

دکتر دادانديش رویکرد وزارت فرهنگ و ارشاد اسلامی برای پیشگیری از آسیب‌های اجتماعی را ارتقای نشاط و امید اجتماعی، تقویت سرمایه اجتماعی و انسجام ملی، دینی و اخلاقی برشمرد و بر گسترش نشاط در جامعه تأکید کرد.

خبر

برگزاری نشست ستاد بازآفرینی شهری فلاورجان

با حضور شهردار، رئیس شورای اسلامی شهر فلاورجان و دیگر مدیران و مسئولان ادارات شهرستان فلاورجان، جلسه ای در راستای اجرای مفاد ماده ۵۹ قانون برنامه ششم توسعه با موضوع ضرورت احیا، بهسازی، نوسازی، مقاوم سازی، توانمندسازی و بازآفرینی محلات در قالب مطالعات مصوب ستاد بازآفرینی شهری پایدار (تهیه برنامه جامع اقدام مشترک) در سالن اجلاس شورای اسلامی شهر برگزار شد.

دستگیری ۵ سنگ‌پران به کامیون‌ها

۵ نفر از کسانی که در جاده های شهرستان گلپایگان به کامیون های عبوری سنگ پرانی می کردند، دستگیر شدند.

فرمانده انتظامی شهرستان گلپایگان با اشاره به اینکه این شهرستان از محورهای اصلی و ارتباط‌دهنده چند استان است و خودروهای زیادی در محورهای این شهرستان تردد می کنند، افزود: مأموران این فرماندهی پنج نفر از عوامل اصلی را که شب ها در محورهای مواصلاتی این شهرستان به کامیون های عبوری حمل بار، سنگ پرانی می کردند را شناسایی و دستگیر کردند.

حسین بساطی افزود: این افراد که جزو متهمان اصلی هستند، دستگیر و تحویل مراجع قضائی شدند.

افزایش ۱۲۰ درصدی صادرات کالا از آران و بیدگل

مدیر اداره صنعت، معدن و تجارت شهرستان آران و بیدگل گفت: صادرات کالا از این شهرستان به مقصد کشورهای خارجی در شش ماهه نخست سال جاری ۱۲۰ درصد به نسبت مدت مشابه در سال گذشته افزایش داشت.

مجتبی محلوجی بیان کرد: ۹۸ میلیون و ۶۹۰ هزار دلار کالا شامل فرش ماشینی، نخ، پرز قالی و میلگرد از این شهرستان در نیمه نخست امسال به خارج از کشور صادر شد.

اعطای جایزه فناوری در جشنواره شیخ بهایی

جایزه فناوری صنعت ساز «محمود شیخ زین‌الدین» در چهاردهمین جشنواره ملی فن آفرینی شیخ بهایی که دی ماه سال جاری در اصفهان برگزار می شود، اعطا می‌شود.

محمود شیخ زین‌الدین، معاون فقید نوآوری و تجاری‌سازی فناوری معاونت علمی و فناوری ریاست جمهوری و رئیس اسبق شهرک علمی و تحقیقاتی اصفهان و جشنواره فن آفرینی شیخ بهایی، خرداد امسال به دلیل عارضه قلبی درگذشت.

این جایزه به برترین صاحبان طرح های فناورانه‌ای که طرح آنها به مرحله تولید انبوه رسیده و بر اساس آن، خط تولید و یا کارخانه در مناطق صنعتی ایجاد شده است، اعطا خواهد شد.

موزه شهدا در دانشگاه آزاد نجف آباد ایجاد می شود

رئیس دانشگاه آزاد اسلامی گفت: موزه شهدا باید تا یکسال آینده با بهره گیری از فناوری های جدید در دانشگاه آزاد نجف آباد راه اندازی شود.

محمد مهدی طهرانچی اظهار کرد: این دانشگاه باید تبدیل به یک دانشگاه بین المللی شود تا از سرتاسر دنیا دانشجو بپذیرد.

وی تصریح کرد: باید سالانه چندین کنفرانس بین المللی در این دانشگاه برگزار و در کنار انجام کارهای تحقیقاتی و علمی، رشادت ها، شجاعت ها و خودگذشتگی های شهدا به شرکت کنندگان نشان داده شود.

ستاره سینما از فیلم جدیدش که این روزها اکران شده می گوید

مهتاب کرامتی: نقشم در «جاده قدیم» سخت و تأثیر گذار بود

مهتاب کرامتی درباره نقشش در فیلم «جاده قدیم» ساخته منیژه حکمت که این روزها در حال اکران است و تجربیاتی که با حضور در عرصه تهیه کنندگی به‌دست آورده، گفت.

مهتاب کرامتی در گفتگو با «فیلم‌نت نیوز»، درباره حضورش در فیلم «جاده قدیم» و همکاری با منیژه حکمت گفت: حضور من به واسطه بستن قرارداد برای پخش فیلم «تیک آف» و «صفر تا سکو» در دفتر خانم حکمت شکل گرفت. بعد از بستن قرارداد آن دو فیلم برای بازی در فیلم «جاده قدیم» به توافق رسیدیم. همه ما در دفتر خانم حکمت بودیم و کارهای متفاوت انجام می‌دادیم، فقط جایگاه‌هایمان تغییر کرد.

وی درباره نقشش در «جاده قدیم» گفت: بی‌نهایت از نقش خودم در فیلم «جاده قدیم» راضی هستم؛ نقش سخت و تأثیر گذاری بود. این فیلم در مورد مسائل اجتماعی است که هر روز در مورد آن می‌شنویم و می‌بینیم، اما هیچگاه برای رفع آنها راه حلی ارائه نشده است. شاید این فیلم باعث شود نگاه متفاوتی در رابطه با موضوع فیلم شکل بگیرد و برخوردی از نوع دیگر با آن داشته باشیم.

این بازیگر درباره اهمیت همراهی بازیگران با عوامل فیلم‌ها گفت: حضور در عرصه تهیه کنندگی و پخش فیلم موضوعی را به من یادآوری کرده و آموزش داده که کار بازیگر با پایان فیلمبرداری به اتمام نمی‌رسد و چقدر خوب است که بازیگران ما این تعهد را در وجودشان حس کنند که باید تا پایان اکران در کنار دیگر عوامل فیلم حضور داشته باشند.

کرامتی در ادامه درباره اینکه حضور فیلم‌ها در جشنواره فیلم فجر چقدر بر فروش آنها در زمان اکران تأثیر دارد، گفت: «قطعاً تأثیر گذار خواهد بود؛ علاوه بر حس خوب رقابت و گرفتن جایزه، علاقه‌مندی فیلمسازان به حضور در جشنواره به دلیل دیده شدن آنهاست و اینکه از قبل از اکران، تبلیغی در مورد فیلم شکل بگیرد تا مردم ترغیب شوند فیلم را در اکران عمومی ببینند اما ما در طول سال می‌بینیم بسیاری از فیلم‌هایی که موفق به حضور در جشنواره نشدند فیلم‌های بسیار ارزشمندی هستند و می‌توانند راه خود را در جشنواره‌های دیگر باز کنند. با این اوضاع نمی‌توان گفت که فقط فیلم‌هایی که در جشنواره فجر حضور دارند اکران موفقی خواهند داشت اما وقتی ظرفیت جشنواره کوچک می‌شود و وقتی تعداد فیلم‌های ساخته شده رو به افزایش می‌گذارد باید از پتانسیل‌های دیگری برای تبلیغ و دیده شدن فیلم‌ها استفاده کرد.

تهیه کننده «صفر تا سکو» درباره اینکه آیا حضور در عرصه تهیه کنندگی بر بازیگری‌اش تأثیر دارد یا نه، گفت: فکر نمی کنم تهیه کنندگی تأثیری بر بازیگری‌ام داشته باشد زیرا یک تیم همراه دارم که در رو به جلو رفتن کارها به من کمک می کنند. او در پایان درباره برنامه‌هایش در عرصه تهیه کنندگی و بازیگری گفت: فیلمنامه‌های خوبی به دستم رسیده چه برای تهیه کنندگی و چه برای بازیگری اما مسئله مهم این است که صنعت سینما چیز دیگری است و به عنوان تهیه کننده فهمیدم که بازگشت سرمایه در سینمای ایران صورت نمی گیرد و احساس می کنم به عنوان تهیه کننده باید تعامل بیشتری داشته باشم. در مورد بازیگری هم دوست دارم ۱۰۰ درصد وجودم را در کار بگذارم. در غیر این صورت اجازه بدهم که بازیگر دیگری نقش را ایفا کند.

تکلیف ۲ سریال جنجالی معلوم شد

یکی ممنوع است، یکی ممنوع نیست!

آخرین روزهای هفته گذشته تکلیف دو سریال توقیف شده که در شبکه خانگی توزیع می شود معلوم شد؛ یکی از بند توقیف رهید اما دیگری همچنان امکان پخش شدن ندارد.

بنا بر این گزارش، مجموعه مسابقه «۱۳ شمالی» به کارگردانی علیرضا امینی که پخش آن متوقف شده بود، به زودی دوباره در شبکه نمایش خانگی توزیع می‌شود. رضا جایلقی، تهیه‌کننده سریال جنجالی «۱۳ شمالی» از برگزاری جلسه با حسین پارسایی، مدیرکل دفتر نمایش خانگی خبر داد و تأکید کرد اصلاحات وزارت ارشاد روی این مجموعه اعمال شده است.

پس از توقیف سریال «۱۳ شمالی» قرار بر این شد این مجموعه پس از اعمال اصلاحات لازم، دوباره در شبکه نمایش خانگی توزیع شود که اینک به نظر می‌رسد این امر محقق شده است. حمید گودرزی، داور مسابقه در سریال «۱۳ شمالی» است و کامبیز دیرباز، محمدرضا هدایتی، امیرحسین آرمان، هادی کاظمی، سحر قریشی، لیلا اوتادی، سمانه پاکدل و بهاره افشاری شرکت‌کنندگان مسابقه‌اند.

● سریال «ممنوعه» همچنان ممنوع ماند

اما در همین حال اعلام شد که تمامی قسمت‌های سریال «ممنوعه» توسط وزارت فرهنگ و ارشاد بازبینی می‌شود.

«ممنوعه» که از همان ابتدای با حواشی مختلفی مواجه شد، پس از سه قسمت توقیف شد و علیرغم اینکه ابراهیم داروغه‌زاده اعلام کرد این سریال پخشش را از سر می‌گیرد، روابط عمومی سریال اعلام کرده زمان پخش ادامه قسمت‌های «ممنوعه» همچنان مشخص نیست.

روابط عمومی سریال «ممنوعه» متنی را منتشر کرده که در بخشی از آن آمده است: «نظر به پیگیری های فراوان مخاطبین سریال "ممنوعه"، برخود لازم دانستیم به دلیل چند هفته تأخیر در پخش این سریال تا برطرف شدن پاره‌ای از حساسیت ها و بازبینی کامل کلیه قسمت های این مجموعه توسط وزارت فرهنگ و ارشاد اسلامی انجام شود، مراتب عذرخواهی خود را خدمت شما صمیمانه اعلام نماییم... و در کوتاه ترین زمان ممکن با برگزاری کنفرانس خبری، زمان دقیق آغاز پخش قسمت های جدید سریال "ممنوعه" را به استحضار شما عزیزان می رسانیم.»

سریال «ممنوعه» داستان سه نسل را به صورت همزمان و پیوسته روایت می کند و به دغدغه های امروز جوانان و آسیب مسائل روز خانوادگی و اجتماعی می‌پردازد.

بازیگران «ممنوعه» به ترتیب حروف الفبا عبارتند از امیرحسین آرمان، علی استادی، خاطره اسدی، بهاره افشاری، محمد امین، پژمان بازغی، آتیلا پسیانی، امیر جعفری، هادی حجازی‌فر، الهه حصاری، سوگل خالقی، آناهیتا درگاهی، نیلوفر رجایی‌فر، لیلا زارع، نیما شعبانزاد، شهرام قائدی، مصطفی قدیری، نیکی کریمی، میلاد کی مرام، فاطمه گودرزی، مجید مظفری، نسرین نکیسا و شیدا یوسفی.

فرخ نژاد: گفتم ۸۰ میلیون فالوور هم ارزش اذیت شدن خانواده ام را ندارد

حمید فرخ نژاد، در یک مصاحبه کوتاه و ۲۰ دقیقه ای که به طور زنده از اینستاگرامش پخش شد به شدت از پخش گزینشی و تقطیع شده مصاحبه ۲/۵ ساعته اخیرش انتقاد کرد و درباره بخش هایی از آن، که در چند روز اخیر بسیار حاشیه ساز شده توضیح داد.

فرخ نژاد گفت: در آن مصاحبه گفتم به دلیل حملات ناجوانمردانه آنان، تصمیم گرفتم مواضعم را تعدیل کنم، گفتم اگر با من مشکل دارید چرا به خانواده ام توهین می کنید؟ گفتم سعی می کنم کمتر در فضای مجازی حضور داشته باشم و مهمترین علت آن، ظلم و اهانتی است که به خانواده‌ام می کنید... در آن مصاحبه گفتم الان حدود یک میلیون و ۴۰۰ هزار فالوور دارم اما اگر ۸۰ میلیون فالوور هم داشته باشم باز این تعدیل مواضع را انجام می دهم و اگر ۸۰ میلیون هم فالوور داشته باشم ارزش ناراحت شدن فرزندم و خانواده ام را ندارد.

فرخ نژاد در ادامه این مصاحبه زنده گفته است: با پخش تقطیع شده و گزینشی از یک مصاحبه ۲/۵ ساعته، طوری وانمود کردند که گویا به هموطنانم توهین کرده ام. مردم وطنم واقعاً برای من ارزشمند و محترم هستند و هنرمند غیر از مردمش چیزی ندارد. می آیند بی اساس دروغ می گویند و تهمت می زنند و برای تهمت های خود هیچ دلیلی نمی آورند و این کار را برای خراب کردن و دور کردن مردم از هنرمندان انجام می دهند.

زندگی سالم آقای «پیت»!

با انتشار تصاویر تازه ای از «برد پیت»، شاید شما هم به این نکته فکر کرده باشید که این روزها این بازیگر مشهور سینما بهتر از همیشه به نظر می رسد.

تصاویر تازه ای که از برد پیت سر صحنه فیلم جدید «کوئنتین تارانتینو»، منتشر شده است او را با شلوار جین، تی شرت سفید و پیراهنی زرد نشان می دهد. به نظر می رسد این روزها، «برد پیت»، هنرپیشه ۵۴ ساله آمریکایی روزهای خوبی را تجربه می کند.

برد پیت پس از درخواست طلاق «آنجلینا جولی» و دعواهای حقوقی بر سر حضانت فرزندانشان، دچار افسردگی شده بود و در مصاحبه ای به افسردگی و غم عمیقش اشاره کرده بود. اما حالا به نظر می رسد روزگار بهتری برای این ستاره هالیوودی فرا رسیده است.

نشریه «هالیوود لایف»، در گزارشی راز و رمز شادابی برد پیت را اصلاح شیوه زندگی اش گزارش کرده است: «او الکل را پس از جدایی از آنجلینا جولی کنار گذاشته است و رژیم سالم خوری را اجرا می کند. او از شکر و غذاهای فرآوری شده دوری می کند و گوشت های کم چربی و ماهی و مقدار زیادی سبزیجات مصرف می کند. پیت ورزش روزانه انجام می دهد و این شیوه جدید زندگی اش را به عنوان رژیم انتقام (رژیمی که افراد معمولاً پس از جدایی ها و ضربه های عاطفی تجربه می کنند) نمی بیند و فقط شیوه سالم تری برای زندگی اش برگزیده است.»

«مأموریت غیرممکن ۶» پنجمین فیلم پرفروش ۲۰۱۸

محیاحمزه

نسخه ششم فیلم سینمایی «مأموریت غیر ممکن۶» آخرین فیلم «تام کروز» در ادامه روند صعودی فروش خود در گیشه جهانی در آستانه گذر از مرز ۸۰۰ میلیون دلار فروش قرار گرفت. این فیلم هم اکنون با فروشی معادل ۷۹۰ میلیون دلار در رتبه پنجم جهان بالاتر از آثاری همچون «دیول ۲»، «بازیکن شماره یک آماده» و «مرد مورچه‌ای و زنبورک» ایستاده است. فیلم سینمایی «مأموریت غیر ممکن ۶» در چهارمین هفته از اکران بین المللی خود در سینماهای آمریکای شمالی با فروشی معادل ده میلیون دلار پنجم شد.

سری فیلم های «مأموریت غیرممکن» را می توان از معدود آثار دنباله دار تاریخ سینما در نظر گرفت که کیفیت ساخت آن هر بار بالاتر از قسمت قبل بوده است. البته در میان این سری می توان برای قسمت دوم این مجموعه استثنا قائل شد و آن را ضعیف ترین در میان این سری عنوان کرد اما با انتشار قسمت سوم و سپس دنباله های بعدی، «مأموریت غیرممکن» هر بار اثری جذاب تر برای مخاطبان سینما بوده و از همین رو در سال های اخیر تبدیل به مورد انتظارترین فیلم اکشن سال شده که طرفداران بسیاری در سراسر جهان منتظر نمایش آن هستند. در این میان البته نباید نقش بسیار پر اهمیت تام کروز را فراموش کرد. فردی که می توان گفت بیش از نیمی از موفقیت های کنونی «مأموریت غیرممکن» به لطف حضور او در پروژه محقق شده است. این بار داستان فیلم در برلین آغاز می شود. جایی که «تان» (تام کروز) به همراه گروهش در حال انجام عملیاتی هستند اما همه چیز طبق برنامه پیش نمی رود و باعث بروز دردسر می شود. این اتفاق سبب می شود تا رئیس او «آنجلا بست» واکنش تندی نشان دهد و تصمیم بگیرد مأمور دیگری به نام آگوست والکر «هنری کویل» را به عنوان همکار اتان در مأموریت قرار دهد تا بتوانند با همکاری هم پلوتونیمی که به دست افراد خطرناک افتاده را بازپس بگیرند اما...

سری فیلم های «مأموریت غیرممکن» در سال های اخیر چنان انتظارات را از مخاطب خود بالا برده اند که حالا پذیرش یک اکشن ساده برای طرفداران این فیلم، غیرعادی محسوب می شود و به عبارتی، یک ضعف قلمداد می شود. «کریستوفر مک کوری» که کارگردان قسمت قبلی این عنوان به نام «ملت سرکش» نیز بود، علیرغم مدت زمان طولانی ۱۴۷ دقیقه ای فیلم که برای یک اثر اکشن مدت زمان بسیار بالایی است، توانسته از تمام دقایق فیلم استفاده مفید کند.

«مأموریت غیر ممکن۶» در بخش اکشن یکی از بهترین های چند سال اخیر سینما محسوب می شود. تام کروز و تیم سازندگان مطابق سیاست سال های اخیر، مناطق مختلفی از دنیا از پاریس گرفته تا لندن را برای لوکیشن های فیلم در نظر گرفته اند و به بهترین نحو ممکن نیز توانسته اند از این لوکیشن ها استفاده کنند. تعقیب و گریزهای زمینی و هوایی از بخش های جذاب «مأموریت غیر ممکن» محسوب می شوند. در این میان باید به مبارزات تن به تن اشاره کرد که در اینجا مهیب تر و هیجان انگیزتر از هر زمان دیگری است.

در میان بازیگران فیلم بدون شک تام کروز، ستاره بی رقیب فیلم است. وی در «مأموریت غیر ممکن» پرانرژی است و تقریباً هیچ وقت آرام و قرار ندارد. در کنار او بازیگران دیگری نیز حضور یافته اند که در قسمت های قبل نیز خوش درخشیده اند.

با تمام این اوصاف «مأموریت غیرممکن۶» را می توان یک اثر اکشن عالی و بی نقص در سینمای اکشن نامید. هر آنچه طرفداران سینمای اکشن به دنبال آن هستند را می توان در بهترین حالت ممکن در «مأموریت غیر ممکن۶» جستجو کرد. فیلمبرداری فوق العاده و تدوین بی نقص به انضمام موسیقی جذاب و صحنه های اکشن نفسگیر، از «مأموریت غیر ممکن۶» اثری ساخته که می توان چندین بار به تماشای آن نشست و هیجان را تجربه کرد.

اتمام فیلمبرداری «سلام علیکم حاج آقا»

با اتمام فیلمبرداری فیلم سینمایی «سلام علیکم حاج آقا» این فیلم در حال حاضر وارد مراحل فنی شده است.

به گزارش مشاور رسانه‌ای پروژه، فیلمبرداری فیلم سینمایی «سلام علیکم حاج آقا» (چشمان فرشته) به نویسندگی و کارگردانی حسین تبریزی با حضور اکثر بازیگران در لوکیشنی واقع در خیابان سهروردی به پایان رسید و در حال حاضر فیلم مراحل فنی خود را پشت سر می گذارد.

روزبه کلباسی تدوین را انجام می‌دهد و صداگذاری و ساخت موسیقی نیز به زودی آغاز خواهد شد تا ساخته جدید تبریزی هرچه زودتر برای نمایش عمومی در سینماهای سراسر کشور آماده شود.

حمید گودرزی، لیلا اوتادی، علی صادقی، رز رضوی، زهرا جهرمی، سوسن پرور، لرژنگ امیرفضلی، مهران رجبی، بینا عالمی، امین چنارانی، علی بنایی، اشکان قاسمی، شیوا خسرومهر، زهره حمیدی، بهشاد مختاری، سعیده عرب، بهنوش بختیاری، مریم کاویانی و با حضور محمدرضا شریفی‌نیا و پوریا پورسرخ، همراه با هنرمند خردسال هلیا آهنگری بازیگران این فیلم سینمایی هستند.

انتشار آلبوم جدید روزبه بمانی در هفته جاری

آلبوم جدید روزبه بمانی، دوشنبه هفته جاری منتشر و تور کنسرت هایش پس از محرم و صفر آغاز می شود. آلبوم «کجا باید برم؟» با صدای روزبه بمانی، ترانه سرا و خواننده پاپ ۲۳ مهر ماه منتشر می‌شود. نکته جالب در خصوص جدیدترین اثر بمانی، این است که خواننده، ترانه سرا و آهنگساز اثر، خود روزبه بمانی است البته تنظیم هر قطعه با هنرمندان مختلف است. سعید زمانی، هومن نامداری، معین راهبر، اشکان آبرون، مهرداد احمدزاده و شجاعت شفایی از جمله تنظیم کنندگان این اثر هستند. در این آلبوم چند تک آهنگ مانند، «خرفه»، «کجا باید برم؟» تیتراژ فیلم سینمایی «لاتاری»، گنجانده شده است. «کجا باید برم؟»، ۱۳ قطعه دارد که برخی از آنها پیش از این منتشر شده بود. علی نیکونیا، مدیر برنامه‌های بمانی در خصوص این آلبوم و شرایط فروش آلبوم گفت: پیش فروش این آلبوم با قیمت ۷۰۰۰ تومان آغاز شده است و فروش آلبوم پس از انتشار هم با قیمت ده هزار تومان انجام می‌شود. وی در خصوص برنامه‌های روزبه بمانی پس از انتشار آلبوم گفت: در نظر داریم که پس از انتشار آلبوم و پس از محرم و صفر تور کنسرت‌های بمانی از تهران آغاز شود و انتشار تک قطعه در برنامه‌های بعدی است و موزیک ویدیو را در نظر نداریم.

موضع مدیرعامل باشگاه ذوب آهن درباره احضارش به تهران:

محکم به کمیته انضباطی می روم حتی به قیمت حذف شدنم از فوتبال

سعید آذری در گفتگویی درباره احضارش به کمیته انضباطی فدراسیون فوتبال گفت: یکبار به وضعیت داوری ها علیه تیم ذوب آهن اعتراض کردم که گفتند نشر اکاذیب است و پنج میلیون تومان جریمه ام کردند. آقای اصفهانیان، رئیس کمیته داوران هم پیرو پستی که درباره وی در صفحه شخصی خودم منتشر کرده بودم، از بنده شکایت کرده است.

وی افزود: حاضرم هر روز با هواپیما و یا اتوبوس به تهران بروم و برگردم ولی حقیقت را هیچ موقع کتمان نمی کنم. همه مرا می شناسند. بنده آدم منطقی هستم و از حیطه ادب هم خارج نمی شوم ولی از حقیقت گویی هم دست بر نمی دارم. من مدیر باشگاه ذوب آهن هستم و موظفم از حق این باشگاه دفاع کنم. حتی اگر با شتر هر روز از اصفهان به تهران بروم و برگردم، نمی گذارم حق ذوب آهن ضایع شود.

آذری در پاسخ به این سئوال که آیا محدمرضا ساکت، دبیر فدراسیون فوتبال هم با وی به علت اتفاقات سال گذشته بین امیر قلعه نویی و «کارلوس کی روش» خصومتی دارد، ادامه داد: خیر اصلاً اینطور نیست. کلاس آقای ساکت بالاتر از این حرف هاست. این شکایت ارتباطی به آقای ساکت ندارد. آقای اصفهانیان به جای پاسخگویی، صورت مسئله را پاک می کند.

مدیرعامل ذوب آهن یادآور شد: این دفعه خیلی محکم به کمیته انضباطی می روم و تمام صحبت هایی که علیه ما اجحاف شده است را به کمیته انضباطی ارائه می دهم. حتی اگر به قیمت حذف شدنم از فوتبال تمام شود، از حق ذوب آهن کوتاه نمی آیم. بنده در باشگاه های نساجی و استیل آذین هم همین رویه را داشتم و مسئولیتم را به نحو احسن انجام می دهم تا اگر روزی از باشگاه رفتم، وجدانم راحت باشد. وی ادامه داد: ۸۰ درصد نتایجی که برای ذوب آهن رقم خورده است، حاصل اشتباهات وحشتناک داوران بوده است. یکسری آدم سودجو هم به دنبال توطئه هستند و باعث و بانی آن هم اشتباهات داوری است. ذوب آهن ۵۰ سال در ورزش ایران سابقه دارد و در تمام رشته ها فعال است. ما یک تیم ورزشی نیستیم بلکه باشگاه هستیم. خیلی از تیم ها به صورت موقتی می آیند و می روند ولی ذوب آهن ۵۰ سال در ورزش بوده است و نباید بگذارند حق این باشگاه ها، راحت خورده شود. ما برای تیم های نونهالان، نوجوانان، جوانان، امید و بزرگسالان بازیکن می سازیم ولی با چهار تصمیم غلط این ساختار از هم می پاشد.

مدیرعامل باشگاه ذوب آهن خاطرنشان کرد: ساکت نقشی در این مسائل ندارد. او از دوستان خوب ماست ولی چون اصفهانی است، انتظاری نداریم که از حق و حقوق ما دفاع کند. آذری درباره شرایط تیم ذوب آهن هم گفت: تیم خوب تمرین می کند. ما ده نفره مقابل صنعت نفت هم عملکرد خوبی داشتیم. هفته پیش بخشی از قرارداد بازیکنان پرداخت شد. باید از آقای یزدی زاده، مدیرعامل کارخانه و اعضای هیئت مدیره و تمام مسئولان و همکارانم تشکر کنم. روزهای خوب ذوب آهن دور نیست. با این حال می خواهم بگویم آنچه باعث تقویت توطئه می شود و بازار انسان های خناس را رونق می دهد، نتیجه نگرفتن تیم است. به بازیکنان هم گفته ام که باید در دو سه هفته آینده بجنگیم. نقطه قوت ذوب آهن همکاران خوبی است که من در بخش های مختلف دارم؛ گروهی که از روزهای سخت تر از این هم سربلند بیرون آمده است.

مدیرعامل ذوب آهن در ادامه گفتگوی خود درباره وضعیت محسن مسلمان تصریح کرد: می خواهم بگویم عمر قهرمانی و پول گرفتن در ورزش حرفه ای کوتاه است. شب گذشته (سه شنبه) با دوست خوبم هادی عقیلی گفتگو می کردم. هادی می گفت فوتبال مثل یک چاه نفت است که ذخایرش محدود است و زود تمام می شود. بازیکنان باید قدر این روزهای خود را بدانند. محسن استعداد خدادادی دارد. روز گذشته(سه شنبه) او در یک دیدار تدارکاتی با تیم امیدهای ذوب آهن هم بازی کرده است. نکته اساسی اینجاست که سرمربی تیم تشخیص می دهد یک بازیکن در زمین باشد یا خیر. مطمئنیم که تفکرات محسن مسلمان حرفه ای تر شده است. ما مسابقات بزرگی پیش رو داریم و به کمک تمام بازیکنان از جمله مسلمان نیاز داریم.

آذری در پاسخ به این سئوال که آیا مسلمان بعد از جلسه کمیته انضباطی ذوب آهن جریمه هم شده است، گفت: فکر می کنم توضیحاتی که مسلمان در کمیته انضباطی داده، قانع کننده بوده است.

در این لیگ مهجور خبری از پیشرفت نخواهد بود

له... ستان!

محمد اللهیاری

پرسپولیس فصل جاری را خوب شروع کرده و علاوه بر بالانشینی در لیگ برتر، در آسیا هم شرایط مطلوبی دارد. این مسئله ممکن است پیش از پیش بازیکنانی را که از این تیم جدا شدند، تحت فشار روانی قرار بدهد. طی چند هفته گذشته رسانه ها از جمله «همشهری ورزشی» و سایت «بانک ورزش» شایعات زیادی در مورد تلاش چند تن از این بازیکنان برای بازگشت به پرسپولیس منتشر کرده‌اند. در این میان عمده نگاه‌ها معطوف به مهدی طارمی بوده است؛ آنقدر که باشگاه پرسپولیس ناچار شد احتمال بازگشت طارمی را تکذیب کند. با این همه به نظر می‌رسد پشیمان‌ترین بازیکن جدا شده از پرسپولیس در ابتدای فصل، فرد دیگری باشد؛ فرشاد احمدزاده! فرشاد در پرسپولیس پیراهن ارزشمند شماره ۱۰ را به تن داشت و آنقدر مورد اعتماد کادر فنی بود که به او لقب «پسر برانکو» را داده بودند. با وجود این، او در کمر کش محرومیت باشگاه از جذب بازیکن، در یکی از غافلگیر کننده‌ترین نقل‌وانتقالات این سالیان فوتبال ایران سر از لیگ نامعتبر لهستان و تیمی به نام شلونسک وروتسلا درآورد! برخلاف سایر جدا شده‌های پرسپولیس که شاید رفتارشان تا حدی قابل توجیه بود، تصمیم احمدزاده با هیچ منطقی همخوانی نداشت. بخش ورزشی سایت «همشهری آنلاین» درباره این تصمیم غیرمنطقی و مقایسه او با سایر بازیکنانی که از پرسپولیس رفته‌اند نوشته: خیلی‌ها عقیده دارند وحید امیری با توجه به سن و سال بالایش ناچار بود راهی فوتبال ترکیه شود و برای آینده‌اش پول دربیاورد. همینطور صادق محرمی جوان هم که هر شب خواب بازی در اروپا را می‌دید، نتوانست به پیشنهاد قهرمان کرواسی پاسخ منفی بدهد.

مسابقه این هفته (هفته گذشته) تیمش هم فقط هشت دقیقه بازی کرده‌است.شاید حالا احمدزاده بیش از هر زمان دیگری موقع خواب از خودش می‌پرسد: «من، پرسپولیس، لهستان...» و البته جوابی هم پیدا نمی‌کند!...

● نه پرسپولیس، نه حتی تراکتور و استقلال

فرشاد احمدزاده جوری از پرسپولیس رفت که تصور بازگشتش به این تیم تقریباً غیرممکن است. او فحاشی هواداران را بهانه جدایی قرار داد که خیلی عجیب بود. فرشاد حتی کیفیت فنی امثال طارمی و رامین رضاییان را هم ندارد که شاید گروهی از پرسپولیسی‌ها در موردش اغماض کنند. این در حالی است که احمدزاده از تراکتور هم با دعوا و دلخوری جدا شد و الان اصلاً رابطه خوبی با هواداران این تیم ندارد. تکلیف استقلال هم روشن است و او به عنوان تندروترین بازیکن این سال‌های پرسپولیس در کری‌خوانی، چهره منفور هواداران تیم رقیب است. به این ترتیب احمدزاده تقریباً همه پل‌های پشت سرش را خراب کرده و در بازگشت احتمالی به فوتبال باشگاهی ایران هم گزینه‌های زیادی پیش‌روی خودش نمی‌بیند.

هشدار کربکندی به قلعه نویی

تک سیستمی نباش بزرگوار!

مربی پیشین سپاهان شانس این تیم برای قهرمانی را بالا دانست و گفت: در پایان فصل سپاهان بین ۳ تیم نخست جدول لیگ برتر قرار می گیرد.

رسول کربکندی در گفتگو با «تسنیم»، شرایط فعلی تیم فوتبال سپاهان را مناسب خواند و اظهار کرد: سپاهان بعد از دو سال ناکامی و نتیجه نگرفتن که گریبانگیر این تیم شد و تا آستانه سقوط پیش رفت، هزینه خیلی خوبی انجام داده و مربی با سابقه‌ای را انتخاب کرد. آن مربی هم سعی کرد ابزاری که مطابق میل و تاکتیک‌هایش است را جمع‌آوری کند و در مجموع سپاهان نتایج خوبی می‌گیرد. سپاهان اگر در یکی دو بازی ابتدای فصل نتیجه می‌گرفت، الان از سایر تیم‌ها فاصله خوبی پیدا می‌کرد ولی در مجموع و در شرایط فعلی، سپاهان از شانس بسیار خوبی برای قهرمانی برخوردار است چون هم استقلال و هم پرسپولیس مثل گذشته قدرتمند نیستند.

وی افزود: ذوب‌آهن هم که فکر می‌کردیم تیم خوبی داشته باشد، فعلاً نتایج خوبی کسب نکرده و در حال حاضر تنها رقیب سپاهان، تراکتورسازی است که با توجه به بازیکنان جذب شده توسط این تیم، اگر هماهنگی لازم را به دست آورند می‌توانند کار را برای سپاهان سخت کنند. با این حال در مجموع سپاهان روند رو به جلو و خوبی دارد.

مربی سابق سپاهان، تک سیستم بودن را اصلی‌ترین نقطه ضعف این تیم دانست و گفت: به نظر من اشکال سپاهان شیوه بازی قابل پیش‌بینی این تیم است. به طور مثال در مقابل تیم نساجی مازندران وقتی که با بستن گوشه‌ها، راه ارسال توپ برای استنلی بسته شد قدرت سپاهان کمتر شد. با توجه به اینکه در حال حاضر تمام تیم‌ها آنالیزور حرفه‌ای دارند و تیم‌ها را به خوبی آنالیز می‌کنند، سپاهان باید حتماً نقشه دومی هم داشته باشد تا اگر جلوی بازی مستقیم این تیم گرفته و «کی‌روش استنلی» کنترل شد، راه‌های دیگری هم برای گلزنی وجود داشته باشد.

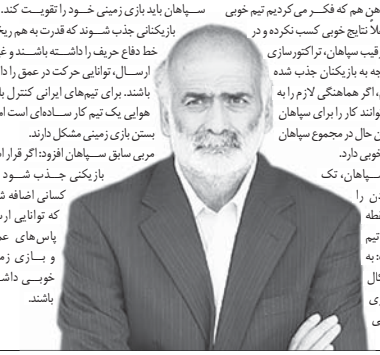

وی ادامه داد: سپاهانی‌ها اگر بخواهند یکنواخت بازی کنند و یک حربه برای گلزنی داشته باشند قطعاً به مشکل می‌خورند. یک تیم باید تاکتیک‌های مختلفی برای گلزنی داشته باشد و بتواند خوب هم دفاع کند.

کربکندی در پاسخ به این پرسش که سپاهان در چه پست‌هایی نیاز به تقویت دارد، اضافه کرد: خیلی مهم است که این تیم بتواند در عمق هم خوب بازی کند. سپاهان باید بازی زمینی خود را تقویت کند. باید بازیکنانی جذب شوند که قدرت به هم ریختن خط دفاع حریف را داشته باشند و غیر از ارسال، توانایی حرکت در عمق را داشته باشند. برای تیم‌های ایرانی کنترل بازی هوایی یک تیم کار ساده‌ای است اما در بستن بازی زمینی مشکل دارند.

مربی سابق سپاهان افزود: اگر قرار است بازیکنی جذب شود باید کسانی اضافه شوند که توانایی ارسال پاس‌های عمقی و بازی زمینی خوبی داشته باشند.

دیدگاه های عظیمیان در ورزش چگونه است؟

سپاهانی ها و یه عالمه علامت سئوال!

محسن کدخدایی

در سال ۱۳۹۲ بهرام سبحانی به عنوان مدیریت جدید شرکت فولاد مبارکه انتخاب شد و تا روز دوشنبه هفته گذشته هم در این سمت باقی ماند ولی سه شنبه هفته پیش بود که مدیریت امور در کارخانه بزرگ فولاد مبارکه به عظیمیان سپرده شد و این چهره حالا باید در مورد کلیه امور تصمیم گیری کند؛ فردی که در فاصله سال های ۷۰ تا ۷۶ هم به عنوان شهردار اصفهان فعالیت می کرده است.

در دوران مدیریت سبحانی باشگاه فولاد مبارکه سپاهان موفق به کسب قهرمانی در لیگ برتر شد ولی در لیگ های پانزدهم تا هفدهم اصلاً شرایط خوبی نداشت. در لیگ هجدهم اما با بازگرداندن امیرقلعه نویی که دو قهرمانی با طلایی پوشان را در کارنامه دارد، شرایط بسیار بهتر پیش می رود. لازم به ذکر است که کارخانه فولاد مبارکه طی دوران مدیریت سبحانی رشد چشمگیری تجربه کرد.

سایت «ورزش سه» در مورد مدیران منصوب سپاهان در دوران سبحانی نوشته است:

طی دوران مدیریت سبحانی مدیران عاملان مختلفی در رأس باشگاه فولاد مبارکه سپاهان به فعالیت مشغول شدند؛ از خلیلیان که نزدیک به دو سال در رأس کادر مدیریتی باشگاه بود تا باقریان که دوران مدیریت بلندمدتی نداشت. در ادامه هم طاهری امیدوار بود با «زلاتکو کرانچار» بتواند، سپاهان را به قدرت بازگرداند ولی موفق نشد و خودش هم چند روز پس از این مربی از مدیریت باشگاه کنار گذاشته شد تا بار دیگر یکی از قدیمی های باشگاه مدیر باشگاه شود.

عظیمیان در اولین گفتگوی خود به عنوان رئیس شرکت فولاد مبارکه سپاهان عنوان کرده که تغییری در چشم اندازهای کلی کارخانه ایجاد نخواهد شد و سیستم با همان روش قبلی به کار خود ادامه خواهد داد.

او در این خصوص می گوید: «روند و جریان کار، برنامه ها و چشم انداز فولاد مبارکه اصفهان با همپوشانی و هم‌افزایی همه کارکنان و کارگران این مجموعه ادامه خواهد داشت.»

عظیمیان هنوز اظهار نظر مشخصی در مورد ادامه روند کار در تیم های ورزشی شرکت فولاد مبارکه نداشته و احتمالاً به زمان نیاز خواهد داشت تا در این خصوص به شناخت و جمع بندی برسد. در روزهای آینده در مورد تحلیل نصف جهان و البته سایر رسانه ها در این باره بیشتر خواهیم نوشت. هرچه باشد سپاهانی ها این روزها علامت سئوال های بسیاری درباره احتمال تصمیمات ورزشی عظیمیان در مورد این باشگاه دارند.

کاپیتان پرسپولیس از بازی با السد می‌ترسد!

با نزدیک شدن به دیدار برگشت پرسپولیس و السد قطر تیترهای رسانه‌ها درباره این دیدار جنجالی‌تر می‌شود. پرسپولیس در دیدار رفت و در دوحه قطر توانست السد را با یک گل شکست دهد تا نیمی از راه برای حضور در فینال لیگ قهرمانان آسیا را طی کرده باشد. این تیم در تاریخ یک آبان باید در ورزشگاه آزادی به مصاف این تیم پرستاره قطری برود. نزدیک شدن به این تاریخ اما تیترها و خبرهای رسانه‌های ایرانی و قطری از این دیدار را داغ‌تر می‌کند.

سایت «استاد الدوحه» قطر به نقل از رسانه های ایران مصاحبه‌ای را از سید جلال حسینی، کاپیتان پرسپولیس منتشر کرد که تیتری که برای آن انتخاب کرده این جمله جنجالی است: «کاپیتان پرسپولیس از بازی با السد می‌ترسد!»

شعبده بازی برای فسخ

بد بازی خوردید!

کا ایران ورزشی آنلاین | کریم انصاری فرد و آندرانیک تیموریان در فصل نقل و انتقالات، اتفاق‌های مشابهی را تجربه کردند. هر دو به یک شکل قرارداد خود را فسخ کردند و به یک شکل هم بدون تیم ماندند. بحث کریم اما جدی‌تر از آندو بود. به خصوص که او فصل قبل ۱۷ گل برای المپیاکوس به ثمر رساند و عجیب بود که مورد توجه سرمربی پرتغالی این تیم قرار نگرفت. انصاری‌فرد در شرایطی که چند پیشنهاد جدی از باشگاه‌های اروپایی دریافت کرده بود، تا روز آخر نقل و انتقالات با هیچیک از آنها به توافق نرسید. «مارتینز»، سرمربی المپیاکوس هم در خط حمله بیشتر از «گوئترو» استفاده می‌کرد تا انصاری‌فرد. به همین دلیل و چند ساعت مانده به پایان نقل و انتقالات تابستانی فوتبال اروپا، المپیاکوس تصمیم گرفت قرارداد انصاری‌فرد را فسخ کند. کریم با وعده انتقال به ناتینگهام‌فارست که یکی از باشگاه‌های تحت‌مالکیت مالک المپیاکوس است، قرارداد خود را فسخ کرد و به انگلیس رفت تا پیراهن این تیم قدیمی را بپوشد. حدود دو ماه از این اتفاق می‌گذرد اما نه تنها انصاری‌فرد برای ناتینگهام‌فارست بازی نکرده بلکه قراردادی هم نبسته است. او میان ایران و انگلیس سرگردان است و هر روز بهانه جدیدی می‌شنود تا پیراهن فارست را نپوشد. یک روز درباره تغییر مدیریتی در این باشگاه و روز دیگر اخباری پیرامون درخشش مهاجم شش میلیون پوندی ناتینگهام‌فارست. «آیتور کارانکا» نیز نمی‌داند آیا می‌تواند از وجود انصاری‌فرد در خط حمله تیمش سود ببرد یا نه؟ المپیاکوس وعده‌اش را عملی نکرد و البته از پرداخت حقوق بالای انصاری‌فرد نیز طفره رفت چون قراردادی که میان طرفین امضا شده بود فسخ شد و کریم هم نمی‌تواند از این باشگاه پولی طلب کند. به همین سادگی، المپیاکوس دو ماه انصاری فرد را بازی داد، بدون پرداخت حتی یک دلار و حالا هم می‌بینیم که انتقال کریم به ناتینگهام‌فارست تقریباً منتفی شده است. این سناریویی بود که المپیاکوس برای انصاری‌فرد نوشت تا از پرداخت دستمزد او خلاص شود. چنین اتفاقی در لیگ ایران هم رخ داد. این بار برای بازیکن باتجربه‌ای به نام آندرانیک تیموریان. او که با نظر رضا مهاجری به ماشین‌سازی رفته بود تا در خط هافبک این تیم بازی کند، به یکباره با پیشنهاد فسخ قرارداد مواجه شد. به آندو گفتند قراردادت را فسخ کن و به تراکتورسازی برو. تیموریان که فکر می‌کرد می‌تواند بار دیگر به تراکتورسازی برگردد، قرارداد خود را با رضایت کامل فسخ کرد. بعد از اینکه امضای تیموریان پای برگه فسخ قرارداد آمد، دیگر خبری از تراکتورسازی نشد چون موضوع مهم، فسخ قرارداد با آندو بود که از بار مالی باشگاه ماشین‌سازی کم کرد.

تیموریان حالا نه با ماشین سازی قرارداد دارد و نه تراکتورسازی را خواهان خود می‌بیند. همه این برنامه‌ها طرح ریزی شد تا تیموریان چمدان خود را ببندد و از ماشین‌سازی برود. دلیلش هم مشخص بود، شاید او در تمرین‌ها نتوانست نظر مثبت رضا مهاجری را جلب کند. از این دست اتفاق‌های عجیب و غریب، به ندرت در فوتبال جهان رخ می‌دهد اما حالا دامن دو بازیکن ایرانی را گرفته و آنها را در شرایطی مبهم قرار داده است. بیشتر به یک شعبده‌بازی برای فسخ قرارداد شباهت دارد. انصاری‌فرد و تیموریان نمی‌دانند چه آینده‌ای در انتظارشان است اما هر دو به یک شکل و با یک روش بازی خوردند و نتیجه آن هم وضعیتی است که گریبانشان را گرفته. بدون تیم، بدون دریافت ریال یا دلاری از قرارداد و از همه مهمتر دوری از فوتبال.

برنده واقعی نقل و انتقالات تابستانی

سعید نظری

رسانه هایی که در مورد برنده نقل و انتقالات تابستانی اظهار نظر در چند هفته گذشته موضعگیری های خود را داشتند، حالا با گذشت چند هفته و با توجه به کیفیت خرید تیم ها نظرشان را تغییر داده اند و عمده آنها حالا سپاهان را برنده واقعی نقل و انتقالات در خرید بازیکنان با کیفیت و تأثیرگذار می دانند. موضوعی که پیش تر هم در نصف جهان در مورد آن نوشته بودیم.

سپاهان که در دهه ۸۰ تبدیل به یکی از قدرت های برتر فوتبال ایران شده بود، چند فصلی است که نتوانسته نتایج قابل قبولی به دست آورد. زردپوشان اصفهانی که تنها تیم ایرانی هستند که در جام باشگاه‌های جهان هم حضور داشته‌اند، در رقابت‌ها این فصل لیگ برتر همراه با سرمربی جدید خودشان امیر قلعه‌نویی که سابقه قهرمانی با سپاهان در لیگ برتر را هم در کارنامه دارد، نتایج قابل قبولی گرفته‌اند. سپاهانی‌ها در پایان هفته هشتم رقابت‌های لیگ برتر در یک قدمی صدر جدول قرار دارند و با یک امتیاز کمتر نسبت به تیم شگفتی‌ساز پدیده در رده دوم جدول رده بندی هستند.

یکی از عواملی که سپاهان توانسته در رقابت‌های این فصل خوب نتیجه بگیرد و علاوه بر اینکه در جمع مدعیان لیگ برتر قرار دارد، خود را به یک هشتم نهایی جام حذفی هم رسانده است و در هر دو جام فوتبال ایران مدعی است این است که این تیم خریدهای خوبی برای لیگ هجدهم داشته است.

سایت های برنامه ۹۰ و همچنین «آی اسپورت» با گذشت چند هفته نگاهی به این خریدها داشته اند:

محمد کریمی، هافبک جوان این فصل سپاهان که با حضور امیر قلعه‌نویی از تیم خونه به خونه به سپاهان پیوست با چهار پاس گلی که در هشت بازی سپاهان در لیگ برتر داده است در کنار حسن بیت‌سعید، مهاجم فولاد بهترین پاسور لیگ هجدهم تا پایان هفته هشتم لیگ برتر است. کریمی در جدول نمرات سایت برنامه ۹۰ هم تا پایان هفته هشتم بهترین بازیکن لیگ هجدهم است.

«استنلی کی‌روش» دیگر خرید خوب سپاهان در این فصل است. او که فصل گذشته در ذوب‌آهن بازی می کرد با آمدن قلعه‌نویی از ذوب‌آهن به سپاهان، همراه با این مربی به سپاهان آمد. استنلی کی‌روش که چهار گل در هشت هفته لیگ برتر برای سپاهان زده، در جدول نمرات سایت برنامه ۹۰ بهترین مهاجم لیگ هجدهم و دومین بازیکن برتر لیگ تا پایان هفته هشتم است.

محمد ایرانپوریان و مهدی کیانی هم دو خرید خوب سپاهان در لیگ هجدهم هستند که از تیم تراکتورسازی تبریز به این تیم پیوسته‌اند. این دو بازیکن شناخته شده در جدول نمرات سایت برنامه ۹۰ به ترتیب در رتبه‌های پنجم و هفتم برترین بازیکنان لیگ برتر قرار دارند.

در جمع ده بازیکن برتر لیگ، پنج سپاهانی دیده می‌شود که چهار تای آنها بازیکنان جدید این تیم هستند. قلعه‌نویی در خط دروازه هم پیام نیازمند جوان را از باشگاه پیکان به سپاهان آورد. نیازمند در تیم سپاهان عملکرد خوبی تا اینجای کار داشته و در جدول نمرات سایت برنامه ۹۰ سومین دروازه‌بان برتر لیگ تا پایان هفته هشتم رقابت‌هاست.

حالا سپاهانی ها امیدوارند فارغ از این هشت هفته، تا پایان لیگ هم به گونه ای عمل کنند که همچنان عنوان برنده واقعی نقل و انتقالات متعلق به آنها باشد.

مزایده

شماره آگهی: ۱۳۹۷۰۳۹۰۲۰۰۴۰۰۰۲۶۴ تاریخ آگهی: ۱۳۹۷/۰۷/۱۴ شماره پرونده: ۱۳۹۶۰۴۰۰۲۰۰۴۰۰۰۱۰۶ آگهی مزایده پرونده اجرایی به شماره بایگانی: ۹۶۰۰۳۹۹ ششدانگ عرصه و اعیان خانه پلاک یک فرعی از ۴۹۴۹ اصلی به مساحت ۱۳۷/۸۵ مترمربع واقع در بخش ۳ ثبت اصفهان به آدرس: اصفهان خیابان مدرس روبروی بیمارستان فیض کوچه شهید ذاکر که سند مالکیت آن در صفحه ۶۱ دفتر املاک جلد ۴۵ ذیل شماره ۳۳۵۳ و شماره چاپی ۱۴۹۴۶۸ به نام آقای هاشم ناظر ثبت و صادر شده است با حدود: شمالاً: اول به طول ۳/۵ متر دیواری است به قسمتی از پلاک ۴۹۴۹/۳ که جهت تعریض گذر رها می گردد دوم به طول ۱۳ متر درب و دیواری است به قسمتی از پلاک که در تعریض گذر قرار گرفته شرقاً: در سه قسمت که قسمتهای اول و سوم پخی شکل است به طولهای ۲/۸۲ متر و ۴/۴۵ متر و ۲/۸۳ متر دیواری است به گذر جنوباً: به طول ۱۲/۶۰ متر دیواری است به گذر غرباً: در سه قسمت که دوم جنوبی است به طولهای ۳/۶۰ متر و ۳/۸۰ متر و ۴/۶۵ متر دیوار به دیوار پلاک ۴۹۴۹/۳ که طبق نظر کارشناسان رسمی مکان موردنظر عبارت است از یک باب ساختمان تجاری اداری دارای عرض به مساحت ۱۴۱/۵ مترمربع و با اعیانی احداث شده در ۵ طبقه با مساحت کل اعیانی ۷۲۸/۵ مترمربع که در مرحله اتمام ساختمان قرار دارد و کلیت ساختمان نماسازی شده با سنگ تراورتن و آجر و کلیه پنجره ها آلومینیم می باشد. ویژگی طبقات: الف- زیرزمین با کاربری انباری به مساحت ۱۲۵ مترمربع با مشخصات بدنه کاشی و کف سرامیک و دارای فضاهای آشپزخانه، کابینت ام دی اف، سرویس بهداشتی و یک عدد اطاق می باشد و دارای سقف کاذب با نورپردازی و دربهای داخل چوبی می باشد. ب- طبقه همکف ۲ عدد مغازه با مساحت ۱۲۵ مترمربع با پوشش کف سرامیک و بدنه گچ و رنگ. ج- ۳ طبقه روی مغازه ها اداری هر طبقه دارای ۲ واحد به مساحت مجموعه ۱۳۲ مترمربع واحد اداری بوده با پوشش کف سرامیک و بدون گچ و رنگ. دارای آشپزخانه و بدنه کاشی و کف سرامیک و کابینت ام دی اف و سرویس بهداشتی با بدنه کاشی و کف سرامیک و سقف کاذب همراه با نورپردازی (کلیت مجموعه دارای انشعابات آب و برق و گاز بوده و تکمیل می باشد) و هر طبقه مشاعات به مساحت ۱۶/۵ مترمربع می باشد که شامل دستکاری پله و آسانسور می باشد که طبق سند رهنی شماره ۸۴۱۱۹- ۹۵/۳/۲۹ تنظیمی در دفترخانه اسناد رسمی شماره ۱۲۹ اصفهان در قبال بدهی شرکت بازرگانی صفاهان پارس سیلیس در رهن بانک مهر اقتصاد واقع می باشد و فاقد بیمه نامه است و از ساعت ۹ الی ۱۲ روز یکشنبه مورخ ۹۷/۸/۲۰ در اداره اجرای اسناد رسمی اصفهان واقع در خیابان هشت بهشت شرقی چهارراه اول شهید صداقتی ابتدای خیابان لاهور سمت چپ طبقه سوم به مزایده گذارده می شود. مزایده از مبلغ پایه ۳۲/۰۰۰/۰۰۰/۰۰۰ ریال (سی و دو میلیارد ریال) شروع و به هر کس خریدار باشد به بالاترین قیمت پیشنهادی فروخته می شود. لازم به ذکر است پرداخت بدهی های مربوط به آب، برق، گاز اعم از حق انشعاب و یا حق اشتراک و مصرف در صورتی که مورد مزایده دارای آنها باشد و نیز بدهی های مالیاتی و عوارض شهرداری و غیره تا تاریخ مزایده اعم از اینکه رقم قطعی آن معلوم شده یا نشده باشد به عهده برنده مزایده است ضمن آنکه پس از مزایده در صورت وجود مازاد، وجوه پرداختی بابت هزینه های فوق از محل مازاد به برنده مزایده مسترد می گردد ضمنا این آگهی در یک نوبت در روزنامه نصف جهان چاپ اصفهان مورخ ۹۷/۷/۲۱ درج و منتشر می گردد و در صورت تعطیلی روز مزایده به روز بعد موکول می گردد. توضیحاً جهت شرکت در جلسه مزایده مبلغ پایه مزایده طی چک تضمین شده بانک ملی در وجه اداره اجرای اسناد رسمی بابت پرونده کلاسه فوق به همراه تقاضای کتبی و ارائه کارت شناسایی معتبر الزامی است. ضمناً برنده مزایده باید کل مبلغ خرید را تا پایان وقت اداری همان روز طی فیش مخصوص در حساب اداره ثبت اسناد و املاک سپرده نماید. م الف: ۲۶۳۷۴۲ اداره اجرای اسناد رسمی اصفهان /۷/۴۹۱

ابلاغ رأی

کلاسه پرونده اصلی: ۹۶۰۱۵۲ شماره دادنامه: ۹۶۰۹۹۷۶۷۹۶۹۰۱۹۷۷- ۹۶/۴/۳۱ مرجع رسیدگی کننده: شعبه ۳۹ شورای حل اختلاف اصفهان خواهان: بانک ملت به مدیریت هادی اخلاقی: شیخ صدوق شمالی مدیریت شعب بانک ملت استان اصفهان وکیل: محمود سنجری: خ امام خمینی شریف شرقی کوچه ۳۵ پ ۱۹۴ خواندگان: ۱- محمدرضا موسی وند ۲- روح اله عظیمی تضامناً هر دو مجهول المکان خواسته: مطالبه وجه گردشکار: به تاریخ ۹۶/۴/۲۷ شعبه ۳۹ با عنایت به محتویات پرونده کلاسه ۹۶۰۱۵۲ و اخذ نظریه مشورتی اعضای محترم شورا، ضمن ختم رسیدگی با استعانت از خداوند متعال به شرح آتی مبادرت به صدور رأی می نماید. رأی شورا: درخصوص دعوی بانک ملت به مدیریت هادی اخلاقی با وکالت محمود سنجری به طرفیت ۱- محمدرضا موسی وند ۲- روح اله عظیمی تضامناً به خواسته مطالبه وجه بابت قرارداد بانکی و وام و صدور کارت اعتباری جمعاً به مبلغ ۲۶۱۱۰۵۹۶ ریال به انضمام مطلق خسارات قانونی. با عنایت به محتویات پرونده و بقای اصول مستندات در ید وکیل خواهان که ظهور در اشتغال ذمه خواندگان و استحقاق خواهان در مطالبه وجه خواسته دارد و دفاعیات وکیل خواهان در جلسه رسیدگی و اینکه خواندگان هیچگونه دلیل موجه و مدرک موثر قانونی درخصوص دعوی مطروحه مبنی بر برائت ذمه خویش ابراز و اقامه ننموده، شورا دعوی مطروحه را وارد و ثابت تشخیص داده و مستنداً به مواد ۱۹۸- ۵۱۵- ۵۱۹- ۵۲۲ قانون آئین دادرسی مدنی حکم بر محکومیت تضامنی خواندگان به پرداخت مبلغ ۲۶/۱۱۰/۵۹۶ ریال بیست و شش میلیون و یکصد و ده هزار و پانصد و نود و شش ریال بابت اصل خواسته و مبلغ ۱/۵۰۶/۳۹۰ ریال بابت هزینه دادرسی و خسارت تاخیر تادیه از تاریخ تقدیم دادخواست (۹۶/۳/۲) تا زمان وصول براساس آخرین شاخص بانک مرکزی و حق الوکاله وکیل طبق تعرفه قانونی در حق خواهان صادر و اعلام می نماید. رأی صادره حضوری محسوب و ظرف مدت ۲۰ روز از تاریخ ابلاغ قابل تجدیدنظر خواهی در محاکم عمومی حقوقی شهرستان اصفهان می باشد. م الف: ۲۶۲۷۸۱ شعبه ۳۹ شورای حل اختلاف شهرستان اصفهان (مجتمع شماره دو) /۷/۴۹۲

ابلاغ رأی

کلاسه پرونده: ۹۷۰۰۲۳ شماره دادنامه: ۹۶۰۹۹۷۶۷۹۶۹۰۰۲۹۰- ۹۷/۳/۳۰ مرجع رسیدگی: شعبه ۳۹ شورای حل اختلاف اصفهان خواهان: محسن اکبری: خیابان معرفت شهرک ولیعصر فرعی نهم ب ۵۵۳ امین خوانده: امید ظاهری عبده وند: مجهول المکان خواسته: مطالبه وجه چک گردشکار: پس از ارجاع پرونده به این شعبه و ثبت آن به کلاسه فوق و طی تشریفات قانونی و اخذ نظریه مشورتی اعضاء قاضی شورا ختم رسیدگی را اعلام و به شرح زیر مبادرت به صدور رای می نماید. رای قاضی شورا: درخصوص دادخواست محسن اکبری به طرفیت امید ظاهری عبده وند به خواسته مطالبه مبلغ ۲/۲۸۰/۰۰۰ ریال وجه ۲ فقره چک به شماره ۹۵/۱۲/۲۵- ۸۸۹۷۹۱، ۹۵/۱۲/۲۵- ۸۸۹۷۸۴ عهده بانک سپه شعبه خ عطار شاهین شهر به انضمام خسارات دادرسی و خسارت تاخیر تادیه با توجه به محتویات پرونده و گواهینامه عدم پرداخت وجه چک از ناحیه بانک محال علیه و با توجه به اظهارات خواهان درجلسه رسیدگی مورخه ۹۷/۳/۲۹ و عدم حضور خوانده در جلسه رسیدگی شورا و نظر به اینکه اصل سند تجاری در ید دارنده چک حکایت از مدیونیت صادرکننده و ظهور در اشتغال ذمه وی دارد و نظر به اینکه از ناحیه خوانده دلیلی که حکایت از پرداخت وجه چک نماید ارائه نگردیده فلذا با توجه به نظریه مشورتی اعضاء شورا به شرح صورتجلسه مورخه ۹۷/۳/۲۹ و با احراز اشتغال ذمه خوانده و استصحاب دین و مستنداً به ماده ۱۱ قانون شوراهای حل اختلاف و مواد ۳۱۰، ۳۱۱، ۳۱۳ از قانون تجارت و تبصره الحاقی مصوب مجمع تشخیص مصلحت نظام به ماده ۲ قانون صدور چک و مواد ۱۹۸، ۵۱۹ و ۵۲۲ از قانون آئین دادرسی مدنی حکم به محکومیت خوانده و به پرداخت مبلغ ۲۲/۸۰۰/۰۰۰ ریال بابت اصل خواسته و پرداخت خسارت تاخیر تادیه از تاریخ سررسید چک تا زمان اجرای حکم بر اساس شاخص اعلامی از ناحیه بانک مرکزی و پرداخت ۱۴۹۸۷۵۰ ریال در حق خواهان صادر و اعلام می گردد رأی صادره غیابی و بمدت ۲۰ روز پس از ابلاغ قابل واخواهی در همین شعبه و سپس ظرف مدت بیست روز پس از آن قابل تجدیدنظر در محاکم عمومی حقوقی اصفهان می باشد. درخصوص قرار تأمین خواسته، نظر به اینکه خواهان در مهلت مقرر خسارت احتمالی را تودیع ننموده است با استناد به تبصره ذیل ماده ۱۰۸ ق آ د م قرار رد دعوی خواهان صادر و اعلام می گردد. م الف: ۲۶۲۷۴۴ دبیرزاده- قاضی شعبه ۳۹ شورای حل اختلاف شهرستان اصفهان (مجتمع شماره دو) /۷/۴۹۳

ابلاغ رأی

شماره دادنامه: ۹۷۰۹۹۷۰۳۵۰۸۰۰۱۵۶ شماره پرونده: ۹۶۰۹۹۸۰۳۵۰۸۰۰۸۶۶ شماره بایگانی شعبه: ۹۶۰۹۹۱ خواهان: اکبر میرزائی فرزند علی به نشانی استان اصفهان- شهرستان اصفهان- شهر اصفهان- خ رباط دوم- مقابل تقاطع دوم- ساختمان شماره ۲- خواندگان: ۱- مهرشاد لاهیجانیان فرزند مصطفی به نشانی اصفهان- خ رباط دوم- خ مخابرات- کوچه ظفر- بن بست بهاران منزل آخر- پلاک آخر ۲- شرکت فولاد سوزان اصفهان به نشانی اصفهان- خ رباط دوم- مقابل تقاطع دوم- ساختمان شماره ۲- طبقه دوم واحد ۲ خواسته ها: ۱- مطالبه خسارت دادرسی ۲- مطالبه وجه بابت... ۳- مطالبه خسارت تاخیر تادیه دادگاه نظر به اوراق و محتویات پرونده ختم رسیدگی را اعلام و با استعانت از خداوند متعال مبادرت به صدور و انشای رای می نماید. رای دادگاه: دعوی خواهان اقای اکبر میرزایی به طرفیت خواندگان ۱- اقای مهرشاد لاهیجانیان ۲- شرکت فولاد سوزان اصفهان به خواسته مطالبه مبلغ یک میلیارد و دویست و شصت میلیون ریال که به استناد قبوض واریز وجه تقدیم گردیده دادگاه نظر به دادخواست تقدیمی خواهان و مستندات ابرازی که دلالت بر اشتغال ذمه شرکت خوانده نسبت به خواهان می نماید و نظر به اینکه شرکت خوانده با وصف ابلاغ قانونی در دادگاه حاضر نگردیده و ایراد ودفاعی نسبت به دعوی خواهان به عمل نیاورده بنابراین دعوی خواهان را بنظر ثابت دانسته و مستند به مواد ۱۹۸ و ۵۱۹ و ۵۱۵ و ۵۲۲ قانون ایین دادرسی مدنی و ماده ۷۰۹ قانون مدنی، حکم به محکومیت شرکت خوانده به پرداخت مبلغ یک میلیارد و دویست و شصت میلیون ریال بابت اصل خواسته و مبلغ ۴۳۸۸۰۰۰۰ ریال بابت هزینه دادرسی وخسارت تاخیر ادای دین وفق شاخص اعلامی بانک مرکزی از تاریخ تقدیم دادخواست ۱۳۹۶/۰۷/۲۴ تا زمان پرداخت در حق خواهان صادر و اعلام می گردد و در مورد دعوی خواهان به طرفیت خوانده اقای مهرشاد لاهیجانیان خواسته دادگاه نظر به اینکه وام گیرنده شرکت خوانده بوده و نامبرده صرفا مدیر شرکت بوده و دلیلی بر ضمانت تعهدات شرکت توسط مدیر ابراز نشده و دعوی به مدیر شرکت توجهی نداشته بنابراین دعوی خواهان نسبت به ایشان را وارد ندانسته و مستند به بند ۴ ماده ۸۴ ناظر بر ماده ۸۹ قانون آیین دادرسی مدنی قرار رد دعوی خواهان را صادر و اعلام می نماید، رای صادره غیابی و ظرف بیست روز قابل واخواهی در این دادگاه و سپس ظرف بیست روز قابل تجدیدنظر در دادگاه تجدیدنظر استان اصفهان می باشد. اصفهان- کنارگذر اتوبان شهید خرازی- حدفاصل خیابان آتشگاه و میرزاطاهر- مجتمع قضائی امور تجاری و بازرگانی. م الف: ۲۶۳۰۸۷ شمس اژیه- شعبه ۸ دادگاه عمومی حقوقی مجتمع امور تجاری و بازرگانی شهرستان اصفهان /۷/۴۹۴

اجراییه

شماره ابلاغنامه: ۹۷۱۰۱۰۰۳۵۱۱۰۷۸۸۰ شماره پرونده: ۹۴۰۹۹۸۰۳۵۱۱۰۰۰۱۱ شماره بایگانی شعبه: ۹۴۰۰۱۲ محکوم له: مهری خراسانی فردوانی فرزند حیدر، مصطفی خراسانی فردوانی فرزند حیدر، نصرت خراسانی فردوانی فرزند حیدر، اکبر خراسانی فردوانی فرزند حیدر، حسینعلی خراسانی فردوانی فرزند حیدر، اصغر خراسانی فردوانی فرزند حیدر، جواد خراسانی فردوانی فرزند حیدر، حیدر خراسانی فردوانی فرزند علی، محکوم علیه: سپیده فامیل دردشتی فرزند حسین، جهانگیر فامیل دردشتی فرزند حسین، فریده فامیل دردشتی فرزند حسین، فرشته فامیل دردشتی فرزند حسین، پیرو آگهی های منتشره در جراید بدینوسیله به سپیده فامیل دردشتی فرزند حسین، جهانگیر فامیل دردشتی فرزند حسین، فریده فامیل دردشتی فرزند حسین، فرشته فامیل دردشتی فرزند حسین، که مجهول المکان میباشد ابلاغ می شود طبق اجرائیه صادره از شعبه ۱۱ دادگاه عمومی حقوقی اصفهان در پرونده کلاسه ۹۴۰۰۱۲ به موجب دادنامه شماره ۹۷۰۹۹۷۰۳۵۱۱۰۰۲۶۹ مورخ ۹۷/۲/۳۱ صادره از شعبه ۱۱ دادگاه عمومی حقوقی اصفهان محکوم علیهم محکوم هستند به پرداخت مبلغ به پرداخت مبلغ ۱/۶۸۰/۰۰۰/۰۰۰ ریال بابت حق کرد زار عانه خواهان به میزان سهم الارث آنان به عنوان اصل خواسته و پرداخت مبلغ ۵۶/۸۰۰/۰۰۰ ریال بابت هزینه دادرسی و پرداخت مبلغ ۳۷/۴۴۰/۰۰۰ ریال بابت حق الوکاله وکیل طبق تعرفه در حق محکوم له (قائم مقام قانونی خواهان) ((لازم به ذکر است که سهم هر یک از فرزندان مونث خواهان یکصدو چهل میلیون ریال و سهم هر یک از اولاد ذکور خواهان دویست و هشتاد میلیون ریال می باشد)) و پرداخت مبلغ ۸۴/۰۰۰/۰۰۰ ریال به عنوان نیم عشر اجرایی در حق صندوق دولت. پرداخت نیم عشر حق اجرا و نیز هزینه های اجرائی بر عهده محکوم علیه می باشد. بدیهی است با توجه به غیابی بودن حکم، اجرای حکم غیابی منوط به معرفی ضامن معتبر یا اخذ تأمین متناسب از محکوم له، یا ابلاغ واقعی اجرائیه به محکوم علیه می باشد لذا مفاد اجرائیه صادره یک نوبت در اجرای ماده ۷۳ آ.د.م و ماده ۹ قانون اجرای احکام مدنی در یکی از جراید کثیرالانتشار درج می گردد تا ظرف ده روز پس از انتشار آگهی نسبت به اجرای مفاد اجرائیه اقدام گردد. در غیر اینصورت واحد اجرای احکام طبق مقررات نسبت به اجرای مدلول اجرائیه و وصول هزینه اجرایی اقدام خواهد نمود. اصفهان- خیابان جی- چهارراه مسجد علی- خ شهدای ستار- مجتمع قضائی شهید بهشتی- واحد ۲۰۸. م الف: ۲۶۳۰۴۲ شعبه ۱۱ دادگاه عمومی حقوقی شهرستان اصفهان (مجتمع شهید بهشتی) /۷/۴۹۵

ابلاغ رأی

شماره درخواست: ۹۷۱۰۴۶۰۳۵۰۸۰۰۰۰۷۸ شماره پرونده: ۹۶۰۹۹۸۰۳۵۰۸۰۱۵۷۴ شماره بایگانی شعبه: ۹۶۱۸۰۵ ابلاغ شونده: ۱- علی موسوی دستگردی فرزند جلال ۲- علی میرمحمد صادقی فرزند مهدی ۳- سهیلا جان باباپور فرزند عباس ۴- مرتضی امینی فرزند حسین ۵- اصغر زاهدان فرزند احمد ۶- حمیدرضا اثنی عشری فرزند کریم ۷- اعظم جعفری فرزند رحمت اله ۸- محمود حکیم الهی فرزند عزیزاله ۹- علیرضا سالمی فرزند عباس موضوع: به نامبردگان فوق ابلاغ می گردد چنانچه درخصوص تجدیدنظر خواهی ۱- مریم مظاهری بودانی ۲- علیرضا مظاهری ۳- توران انتشاری نجف آبادی ۴- حسن رحیمی کمال آبادی ۵- مریم بکاء ۶- محمدرضا بکاء ۷- بهناز بکاء ۷- احترام یراقی نسبت به دادنامه شماره ۹۷۰۹۹۷۰۳۵۰۸۰۰۸۶۴ صادره در کلاسه ۹۶۱۸۰۵ شعبه ۸ دادگاه حقوقی اصفهان پاسخی دارند، به استناد ماده ۳۴۶ قانون آئین دادرسی دادگاههای عمومی و انقلاب در امور مدنی ظرف مهلت ده روز از تاریخ نشر این آگهی جهت اطلاع از مفاد تجدیدنظر خواهی و اعلام نشانی و تحویل لایحه دفاعیه به این دادگاه (به نشانی اصفهان- اتوبان خرازی- حدفاصل خیابان میرزاطاهر و آتشگاه- مجتمع قضایی امور تجاری بازرگانی) مراجعه نمایند در غیر اینصورت پرونده با همین کیفیت به دادگاه تجدیدنظر ارسال می گردد. شماره دادنامه: ۹۷۰۹۹۷۰۳۵۰۸۰۰۸۶۴ خواهان ها: ۱- مریم مظاهری بودانی فرزند علی ۲- توران انتشاری نجف آبادی فرزند یوسف ۳- علیرضا مظاهری فرزند مرتضی ۴- حسن رحیمی کمال آبادی فرزند حسن ۵- خسرو بکاء فرزند عباس با وکالت سیدمهدی حسینی فرزند سیدحسین به نشانی اصفهان- خیابان مادگاه- مجتمع گلدیس ورودی سوم طبقه سوم واحد ۳۳۷ خواندگان: ۱- محمود حکیم الهی فرزند عزیزاله ۲- اصغر زاهدان فرزند احمد ۳- علیرضا سالمی فرزند عباس ۴- حمیدرضا اثنی عشری فرزند کریم ۵- سهیلا جان باباپور فرزند عباس ۶- مرتضی امینی فرزند حسین ۷- اعظم جعفری فرزند رحمت اله ۸- علی میرمحمدصادقی فرزند مهدی همگی به نشانی مجهول المکان ۹- اداره کل ثبت اسناد و املاک استان اصفهان به نشانی استان اصفهان- شهرستان اصفهان- شهر اصفهان- چهارباغ بالا- چهارراه نیکبخت- روبروی بیمارستان شریعتی- اداره کل ثبت اسناد و املاک استان اصفهان ۱۰- شهرداری اصفهان به نشانی استان اصفهان- شهرستان اصفهان- شهر اصفهان- میدان امام حسین- خیابان باب الرحمه- کوچه جهان نما- مدیریت حقوقی شهرداری اصفهان ۱۱- علی موسوی دستگردی فرزند جلال به نشانی اصفهان- خ کاخ سعادت اباد غربی ک حسینی بن بست ارش پ ۶۱۲ اداره ثبت اسناد و املاک شاهین شهر به نشانی استان اصفهان- شهرستان شاهین شهر و میمه- شاهین شهر- خ مولوی اداره ثبت اسناد و املاک شاهین شهر (شناسه ملی در سیستم یافت نشد) خواسته: ابطال سند رسمی (موضوع سند ملک است) رای دادگاه: دعوی خواهان آقای خسرو بکاء و خانم مریم مظاهری بودانی و آقای علیرضا مظاهری و خانم توران انتشاری نجف آبادی و آقای حسن رحیمی کمال آبادی با وکالت آقای سیدمهدی حسینی به طرفیت خواندگان ۱- اداره ثبت اسناد و املاک اصفهان ۲- شهرداری اصفهان ۳- آقای علیرضا سالمی و ۴- آقای مرتضی امینی ۵- آقای علی میر محمدصادقی و ۶- آقای علی موسوی دستگردی و ۷- آقای محمود حکیم الهی و ۸- آقای اصغر زاهدان و ۹- خانم اعظم جعفری و ۱۰- خانم سهیلا جان باباپور ۱۱- آقای حمیدرضا اثنی عشری به خواسته الزام ابطال صورتمجلس تفکیکی و عملیات تفکیک ملک پلاک ۳۱/۷۷ واقع در بخش ۱۶ ثبت اصفهان دادگاه نظر به اینکه حسب پاسخ نظر کارشناس ثبتی اولیه و هیات کارشناسی در پرونده استنادی به شماره ۸۸۰۰۹۷ این دادگاه تعدادی از خواهانها بر اثر جانمایی اشتباه پلاک ملک خوانده اقای علی میرمحمد صادقی را تصرف که حکم بر خلع ید و قلع بنای ایشان صادر و تعدادی از خواهانها در اجرای مواد ۱۴۶ و ۱۴۷ قانون ثبت سند اخذ و نظر به اینکه اشتباهی در عملیات تفکیک بعمل نیامده و اشتباه در تصرف و جانمایی ملک بوده که ملک دیگری را تصرف کرده اند و نظر به اینکه دعوی توجهی به خوانده شهرداری ندارد بنابراین دعوی خواهان را وارد ندانسته و مستند به بند ۴ ماده ۸۴ ناظر بر ماده ۸۹ و ماده ۱۹۷ قانون ایین دادرسی مدنی قرار رد دعوی خواهان نسبت به خواندگان شهرداری و اداره ثبت و حکم بر بطلان دعوی ایشان در ابطال صورتمجلس تفکیک ملک صادر و اعلام می گردد رای صادره حضوری و ظرف بیست روز قابل تجدیدنظر در دادگاه تجدیدنظر استان اصفهان می باشد. اصفهان- کنارگذر اتوبان شهید خرازی- حدفاصل خیابان آتشگاه و میرزاطاهر- مجتمع قضائی امور تجاری و بازرگانی. م الف: ۲۶۳۰۹۱ شمس اژیه- رئیس شعبه ۸ دادگاه عمومی حقوقی مجتمع امور تجاری و بازرگانی شهرستان اصفهان /۷/۴۹۶

ابلاغ رأی

شماره دادنامه: ۹۷۰۹۹۷۰۳۵۴۲۰۱۰۳۰ شماره پرونده: ۹۵۰۹۹۸۰۳۵۹۵۰۰۳۳۷ شماره بایگانی شعبه: ۹۷۰۵۲۰ شاکی: احمدرضا سمیعی فرزند علی اکبر به نشانی: خ شریف واقفی- ابتدای کوچه ۲۳- دندانسازی سمیعی متهمین: ۱- سامان لرستانی فرزند عباس ۲- میلاد رحیم زاده فرزند امیدعلی همگی به نشانی اتهام: مشارکت در کلاهبرداری دادگاه پس از بررسی محتویات پرونده ختم رسیدگی را اعلام و با استعانت از خداوند متعال به شرح زیر مبادرت به صدور رای مینماید. رای دادگاه: درخصوص اتهام اقایان ۱- میلاد رحیم زاده فرزند امیرعلی ۲- سامان لرستانی فرزند عباس هر دو دائر بر مشارکت در کلاهبرداری به مبلغ ۵۹/۷۱۲/۶۸۴ ریال موضوع شکایت شاکی اقای احمدرضا سمیعی فرزند علی اکبر نظر به محتویات پرونده و کیفرخواست صادره از دادسرای عمومی و انقلاب اصفهان و شکایت شاکی خصوصی، ملاحظه پرینت حساب بانکی شاکی، پاسخ استعلام های انجام شده از بانک مربوطه و مخابرات و متواری بودن متهمین و عدم حضور جهت دفاع علی رغم ابلاغ های مکرر و نظر به سایر قرائن و امارات موجود در پرونده به نظر دادگاه بزهکاری نامبردگان به شرح فوق محرز تشخیص فلذا مستنداً به ماده یک قانون تشدید مجازات مرتکبین ارتشاء، اختلاس و کلاهبرداری و رعایت ماده ۱۲۵ قانون مجازات اسلامی حکم به محکومیت نامبردگان هر یک به پرداخت مبلغ مذکور در حق شاکی و هر یک پرداخت همین مبلغ در حق صندوق دولت به عنوان جزای نقدی و هر کدام به تحمل یک سال حبس تعزیری صادر و اعلام می دارد. این رای غیابی تلقی و ظرف ۲۰ روز از تاریخ ابلاغ قابل واخواهی در این دادگاه و سپس ظرف ۲۰ روز قابل تجدیدنظر خواهی در محاکم تجدیدنظر استان اصفهان می باشد. اصفهان- کنارگذر اتوبان شهید خرازی- حدفاصل خیابان آتشگاه و میرزاطاهر- مجتمع قضائی امور تجاری و بازرگانی. م الف: ۲۶۳۱۹۱ بیگی- رئیس شعبه ۱۱۶ دادگاه کیفری دو مجتمع امور تجاری و بازرگانی شهرستان اصفهان (۱۱۶ جزایی سابق) /۷/۴۹۷

ابلاغ رأی

شماره ابلاغنامه: ۹۷۱۰۱۰۰۳۵۳۷۰۵۹۸۵ شماره پرونده: ۹۳۰۹۹۸۰۳۵۹۵۰۰۳۵۴ شماره بایگانی شعبه: ۹۷۰۴۵۷ شاکی: شهره علائی فرادنبه فرزند درویشعلی به نشانی خ شیخ صدوق شمالی خ شیخ مفید بن باختر پ ۱۱ متهمین: ۱- محسن جوانمرد فرزند ولی اله به نشانی مجهول المکان ۲- داوود موسایی فرزند علی به نشانی اتهام: مشارکت در کلاهبرداری (با تغییر عنوان سرقت) گردشکار: به تاریخ ۱۳۹۷/۷/۷ پرونده کلاسه ۹۷۰۴۵۷ ک ۱۱۱ تحت نظر است دادگاه با توجه به اوراق و محتویات پرونده ختم رسیدگی را اعلام و به شرح ذیل مبادرت به انشاء رأی می نماید. رأی دادگاه: درخصوص اتهام متهمان محسن جوانمرد و داود موسایی دائر بر: مشارکت در کلاهبرداری به مبلغ ۳/۷۰۵/۷۰۰ ریال موضوع شکایت خانم شهره علائی فرادنبه فرزند درویشعلی با توجه به کیفرخواست صادره، شکایت شاکی مبنی بر واریز وجه به حساب متهمان از طریق کارت عابر بانک با طرح ادعای برنده شدن شاکی، استعلام بانکی صورت گرفته، استعلام صورت گرفته از مخابرات و علیرغم نشر آگهی صورت گرفته و عدم حضور متهمان جهت هرگونه دفاع از خود، بزه انتساب به آنان محرز است، لذا به استناد ماده ۱ قانون تشدید مجازات مرتکبین ارتشاء، اختلاس و کلاهبرداری مصوب ۱۳۶۷، هر یک از نامبردگان را به تحمل یکسال حبس و پرداخت جزای نقدی معادل مال مورد شکایت و رد مال مورد شکایت به شاکی محکوم می گردند. رای صادره غیابی بوده و ظرف مدت ۲۰ روز پس از ابلاغ قابل واخواهی در این شعبه و سپس ظرف مدت ۲۰ روز پس از انقضاء مهلت واخواهی قابل تجدیدنظر خواهی در محاکم تجدیدنظر استان اصفهان است. م الف: ۲۶۳۲۱۷ فاضلی- رئیس شعبه ۱۱۱ دادگاه کیفری دو مجتمع امور تجاری و بازرگانی شهرستان اصفهان (۱۱۱ جزایی سابق) /۷/۴۹۸

ابلاغ رأی

شماره دادنامه: ۹۷۰۹۹۷۰۳۵۴۲۰۱۰۳۸ شماره پرونده: ۹۷۰۹۹۷۰۳۶۵۳۰۱۴۶۲ شماره بایگانی شعبه: ۹۷۰۵۵۵ شکات: ۱- سید عبدالرحیم جلادتی فرزند سید حمزه به نشانی: خ شریعتی شرقی روبروی اورژانس شریعتی نبش ک کسائی گل فروشی دنیای گل ۱- محسن سائی اصفهانی فرزند محمدتقی به نشانی: خ فروغی- روبروی پست بانک- گل پاپیون- پلاک ۱- کدپستی ۸۱۳۷۸۹۷۵۵۴، ۳- رضا زمانی چریانی فرزند قدرت اله به نشانی: چهارراه آبشار- ۸ کیلومتری- بلوار اصفهانک- بن بست بوستان ۷- پلاک ۲۱۱ متهم: ابراهیم اصغری فرزند اکبر به نشانی اتهام: کلاهبرداری دادگاه پس از بررسی محتویات پرونده ختم رسیدگی را اعلام و با استعانت از خداوند متعال به شرح زیر مبادرت به صدور رای مینماید. رای دادگاه: درخصوص اتهام اقای ابراهیم اصغری فرزند اکبر دائر بر سه فقره کلاهبرداری به مبلغ ۴۱/۰۰۰/۰۰۰ ریال موضوع شکایت اقای عبدالرحیم جلادتی و مبلغ ۷/۷۸۸/۹۹۹ ریال موضوع شکایت اقای رضا زمانی و مبلغ ۱۰/۶۰۰/۰۰۰ ریال موضوع شکایت اقای محسن سائی نظر به محتویات پرونده و کیفرخواست صادره از دادسرای عمومی و انقلاب اصفهان و شکایت شکات خصوصی، ملاحظه پرینت حساب بانکی شکات، پاسخ استعلام های انجام شده از بانک مربوطه و متواری بودن متهم و عدم حضور جهت دفاع علی رغم ابلاغ های مکرر و نظر به سایر قرائن و امارات موجود در پرونده به نظر دادگاه بزهکاری نامبرده به شرح فوق محرز تشخیص فلذا مستنداً به ماده یک قانون تشدید مجازات مرتکبین ارتشاء، اختلاس و کلاهبرداری و رعایت ماده ۱۳۴ قانون مجازات اسلامی مصوب ۱۳۹۲ به جهت تعدد بزه های ارتکابی حکم به محکومیت نامبرده به پرداخت مبالغ مذکور در حق شکات و پرداخت همین مبالغ در حق صندوق دولت به عنوان جزای نقدی و تحمل ۷ سال حبس تعزیری صادر و اعلام می دارد. این رای غیابی تلقی و ظرف ۲۰ روز از تاریخ ابلاغ قابل واخواهی در این دادگاه و سپس ظرف ۲۰ روز قابل تجدیدنظر خواهی در محاکم تجدیدنظر استان اصفهان می باشد. اصفهان- کنارگذر اتوبان شهید خرازی- حدفاصل خیابان آتشگاه و میرزاطاهر- مجتمع قضائی امور تجاری و بازرگانی. م الف: ۲۶۳۲۱۱ بیگی- رئیس شعبه ۱۱۶ دادگاه کیفری دو مجتمع امور تجاری و بازرگانی شهرستان اصفهان (۱۱۶ جزایی سابق) /۷/۴۹۹

حصروراثت

شعله سادات آیتی نجف آبادی دارای شناسنامه شماره ۱۲۹ به شرح دادخواست به کلاسه ۸۹۷/۹۷ از این دادگاه درخواست گواهی حصروراثت نموده و چنین توضیح داده که شادروان عصمت فاضل نجف آبادی بشناسنامه ۲۱۸۸۹ در تاریخ ۱۳۹۷/۰۶/۱۱ اقامتگاه دائمی خود را بدرود زندگی گفته ورثه حین الفوت آن مرحوم منحصر است به: ۱. شعله سادات آیتی نجف آبادی ش ش ۱۲۹، ۲. زهرا آیتی نجف آبادی ش ش ۴۱۷، ۳. فاطمه سادات آیتی نجف آبادی ش ش ۳۵، ۴. سید علی آیتی نجف آبادی ش ش ۳۱۷۲۴، ۵. سید رضا آیتی ش ش ۱۰۴۵۷، ۶. سید محمد آیتی نجف آبادی ش ش ۳۰۶، (فرزندان متوفی)، متوفی به غیر از نامبردگان ورثه دیگری ندارد. اینک با انجام تشریفات مقدماتی درخواست مزبور را در یک نوبت آگهی می نماید تا هر کسی اعتراضی دارد یا وصیتنامه از متوفی نزد او باشد از تاریخ نشر آگهی ظرف یک ماه به شورا تقدیم دارد والاگواهی صادرخواهد شد. ۲۶۳۳۰۷/م الف رئیس شعبه ۱۰ حقوقی دادگاه شورای حل اختلاف نجف آباد/ ۷/۵۱۰

ابلاغ رأی

شماره دادنامه: ۹۷۰۹۹۷۰۳۵۴۲۰۱۰۳۹ شماره پرونده: ۹۵۰۹۹۸۰۳۶۵۳۰۱۵۸۵ شماره بایگانی شعبه: ۹۷۰۶۳۹ شاکی: مینا ترک زاد فرزند کمال به نشانی اصفهان- اصفهان خ شریعتی ک شماره ۱۳ بن محمد ساختمان دژپاد متهم: جمشید عباسی بودلالو فرزند فرامرز به نشانی اتهام: کلاهبرداری دادگاه پس از بررسی محتویات پرونده ختم رسیدگی اعلام و با استعانت از خداوند متعال به شرح زیر مبادرت به صدور رای مینماید. رای دادگاه: درخصوص اتهام اقای جمشید عباسی بودلالو فرزند فرامرز دائر بر کلاهبرداری به مبلغ ۱۳۵/۹۸۴/۰۹۸ ریال موضوع شکایت شاکی خانم مینا ترک زاد نظر به محتویات پرونده کیفرخواست دادسرای عمومی و انقلاب اصفهان شکایت شاکی خصوصی، ملاحظه پرینت حساب بانکی شاکی، گزارش پلیس اگاهی، پاسخ استعلام انجام شده از بانک مربوطه و متواری بودن متهم و عدم حضور جهت دفاع علی رغم ابلاغ های مکرر و نظر به سایر قرائن و امارات موجود در پرونده به نظر دادگاه بزهکاری نامبرده به شرح فوق محرز تشخیص فلذا مستنداً به ماده یک قانون تشدید مجازات مرتکبین ارتشاء، اختلاس و کلاهبرداری علاوه بر محکومیت نامبرده به رد مبلغ بالا در حق شاکی خصوصی حکم به محکومیت نامبرده به پرداخت مبلغ مذکور در حق صندوق دولت به عنوان جزای نقدی و تحمل یک سال حبس تعزیری صادر و اعلام می دارد. این رای غیابی تلقی و ظرف ۲۰ روز از تاریخ ابلاغ قابل واخواهی در این دادگاه و سپس ظرف ۲۰ روز قابل تجدیدنظر خواهی در محاکم تجدیدنظر استان اصفهان می باشد. اصفهان- کنارگذر اتوبان شهید خرازی- حدفاصل خیابان آتشگاه و میرزاطاهر- مجتمع قضائی امور تجاری و بازرگانی. م الف: ۲۶۳۲۰۷ بیگی- رئیس شعبه ۱۱۶ دادگاه کیفری دو مجتمع امور تجاری و بازرگانی شهرستان اصفهان (۱۱۶ جزایی سابق) /۷/۵۰۰

ابلاغ رأی

شماره ابلاغنامه: ۹۷۱۰۱۰۰۳۵۳۷۰۵۸۵۷ شماره پرونده: ۹۶۰۹۹۸۰۳۶۵۳۰۱۳۴۲ شماره بایگانی شعبه: ۹۷۰۴۹۸ پرونده کلاسه ۹۶۰۹۹۸۰۳۶۵۳۰۱۳۴۲ شعبه ۱۱۱ دادگاه کیفری دو مجتمع امور تجاری و بازرگانی شهرستان اصفهان (۱۱۱ جزایی سابق) تصمیم نهایی شماره ۹۷۰۹۹۷۰۳۵۳۷۰۱۰۴۱ شاکی: سعید صابری فرزند حسین به نشانی استان اصفهان- شهرستان اصفهان- شهر اصفهان- میدان جمهوری- ک بانک صادرات ک گلبرگ بن بست انقلاب پ ۷ متهم: هانی سرافرازی فرزند هادی به نشانی اتهام: کلاهبرداری گردشکار: به تاریخ ۱۳۹۷/۷/۴ پرونده کلاسه ۹۷۰۴۹۸ ک ۱۱۱ تحت نظر است دادگاه با توجه به اوراق و محتویات پرونده ختم رسیدگی را اعلام و به شرح ذیل مبادرت به انشاء رأی می نماید. رأی دادگاه: درخصوص اتهام آقای هانی سرافرازی فرزند هادی دائر بر کلاهبرداری به میزان بیست میلیون ریال موضوع شکایت آقای سعید صابری فرزند حسین، با توجه به کیفرخواست صادره شکایت شاکی نتیجه استعلام از سایت دیوار حاکی از وجود آگهی نزد سایت مذکور، استعلام صورت گرفته از بانک رفاه کارگران که حاکی از واریز وجه از حساب شاکی به حساب متهم بوده و توسل متهم به وسایل متقلبانه و عدم حضور متهم در این دادگاه علی رغم نشر آگهی صورت گرفته بزه انتسابی به وی محرز است لذا به استناد ماده ۱ قانون تشدید مجازات مرتکبین ارتشاء، اختلاس و کلاهبرداری مصوب ۱۳۶۷، علاوه بر رد مال به شاکی به دو سال حبس و پرداخت جزای نقدی معادل مال مورد شکایت محکوم می گردد. رای صادره غیابی بوده و ظرف مدت ۲۰ روز پس از ابلاغ قابل واخواهی در این شعبه و سپس ظرف ۲۰ روز قابل تجدیدنظر خواهی در محاکم تجدیدنظر اصفهان می باشد. م الف: ۲۶۳۲۲۳ فاضلی- رئیس شعبه ۱۱۱ دادگاه کیفری دو مجتمع امور تجاری و بازرگانی شهرستان اصفهان (۱۱۱ جزایی سابق) /۷/۵۰۱

اجراییه

شماره اجرائیه: ۹۶۱۰۴۲۳۶۴۰۳۰۰۱۲۲ شماره پرونده: ۹۶۰۹۹۸۶۳۶۴۰۳۰۰۰۷۸ شعبه ۳ دادگاه عمومی حقوقی شهرستان لنجان (زرین شهر) اجرائیه مشخصات محکوم له/ محکوم لهم ۱- حمیدرضا آزادی نام پدر: علی اکبر نشانی اصفهان- شهرستان لنجان- شهر فولادشهر- محله شیخ بهایی خ صبای ۸ کوچه سمت راست پ ۱۸ مشخصات محکوم علیه/ محکوم علیهم ۱- مرضیه زنگنه نام پدر: برزو مشخصات نماینده یا قائم مقام قانونی محکوم له/ محکوم لهم میثم مبشری ریزی نام پدر: محمود نشانی: روبری دادگستری دفتر وکالت نوع رابطه: وکیل محکوم له/ محکوم لهم: حمید رضا آزادی محکوم به: بسمه تعالی بموجب درخواست اجرای حکم مربوطه به شماره ۹۶۱۰۰۹۳۶۴۰۳۰۱۳۳۲ و شماره دادنامه مربوطه ۹۶۰۹۹۷۳۶۴۰۳۰۰۵۴۲ محموم علیه محکوم است به تمکین عام و خاص از خواهان و پرداخت عشریه در حق صندوق دولت. رای صادره غیابی است. محل امضاء رئیس و مهردادگاه: محکوم علیه مکلف است از تاریخ ابلاغ اجرائیه: ۱- ظرف مدت ده روز مفاد آنرا به موقع اجرا گذارد (ماده ۳۴ قانون اجرای احکام مدنی)۲- ترتیبی برای پرداخت محکوم به بدهد. ۳- مالی معرفی کند که اجرا حکم و استیفا محکوم به از آن میسر باشد. چنانچه خود را قادر به اجرای مفاد اجراییه نداند باید ظرف سی روز کلیه اموال خود را شامل تعداد یا مقدار و قیمت همه اموال منقول و غیر منقول، به طور مشروح مشتمل بر میزان وجوه نقدی که به هرعنوان نزد بانکها و موسسات مالی و اعتبارایرانی یا خارجی دارد به همراه مشخصات دقیق حسابهای مذکور و کلیه اموالی که او به هر نحو نزد اشخاص ثالث دارد و کلیه مطالبات او از اشخاص ثالث و نیز فهرست نقل و انتقالات و هر نوع تغیر دیگر در اموال مذکور از زمان یک سال قبل از طرح دعوی اعسار به ضمیمه دادخواست اعسار به مقام قضایی ارئه نماید و الا به درخواست محکوم له بازداشت می شود. (مواد ۸ و ۳ قانون نحوه اجرای محکومیت مالی ۱۳۹۴). ۴- خودداری محکوم علیه از اعلام کامل صورت اموال به منظور فرار از اجرای حکم، حبس تعزیری درجه هفت را در پی دارد. (ماده ۳۴ قانون اجرای احکام مدنی و ماده ۲۰ ق.م.ا و ماده ۱۶ قانون نحوه اجرای محکومیت مالی ۱۳۹۴). ۵- انتقال مال به دیگری به هر نحو با انگیزه فرار از ادای دین به نحوی که باقیمانده اموال برای پرداخت دیون کافی نباشد موجب مجازات تعزیری درجه شش یا جزای نقدی معادل نصف محکوم به یا هر دو مجازات می شود. (ماده ۲۱ قانون نحوه اجرای محکومیت مالی ۱۳۹۴). ۶- چنانچه صورت اموال پس از مهلت سی روز ارائه شود. آزادی محکوم علیه از زندان منوط به موافقت محکوم له یا تودیع وثیقه یا معرفی کفیل توسط محکوم علیه خوهد بود. (تبصره ۱ ماده ۳ قانون نحوه اجرای محکومیت مالی ۱۳۹۴)" م.الف ۲۶۳۶۴۴ سعید موسوی- مدیر دفتر دادگاه حقوقی شعبه سوم دادگاه عمومی (حقوقی) دادگستری شهرستان لنجان(زرینشهر) /۷/۵۰۳

ابلاغ وقت رسیدگی

شماره ابلاغنامه: ۹۷۱۰۱۰۳۶۴۰۳۰۵۰۸۷ شماره پرونده: ۹۷۰۹۹۸۳۶۴۰۸۰۰۴۳۶ شماره بایگانی شعبه: ۹۷۰۸۲۴ دادگاه عمومی حقوقی شهرستان لنجان (زرین شهر) آگهی ابلاغ وقت رسیدگی و دادخواست و ضمائم به آقای / خانم امیرحسین جهانگیری بابادی فرزند روزعلی خواهان زهرا جهانگیری دادخواستی به طرفیت خوانده آقای امیر حسین جهانگیری به خواسته طلاق به درخواست زوجه مطرح که به این شعبه ارجاع و به شماره پرونده کلاسه ۹۷۰۹۹۸۳۶۴۰۸۰۰۴۳۶ شعبه ۳ دادگاه عمومی حقوقی شهرستان لنجان (زرین شهر) ثبت و وقت رسیدگی مورخ ۱۳۹۷/۹/۲۱ ساعت ۱۱:۰۰ تعیین که حسب دستور دادگاه طبق موضوع ماده ۷۳ قانون آیین دادرسی مدنی به علت مجهور المکان بودن خوانده و درخواست خواهان مراتب یک نوبت در یکی از جراید کثیرالانتشار آگهی می گردد تا خوانده ظرف یک ماه پس از تاریخ انتشار آگهی به دفتر دادگاه مراجعه و ضمن اعلام نشانی کامل خود، نسخه ثانی دادخواست و ضمائم را دریافت و در وقت مقرر فوق جهت رسیدگی در دادگاه حاضر گردد. استان اصفهان- شهرستان زرین شهر- خیابان آیت الله کاشانی- ساختمان دادگستری م: الف ۲۶۵۰۹۱ محسن مختاری دریس منشی دادگاه حقوقی شعبه ۳ دادگاه عمومی حقوقی شهرستان لنجان (زرین شهر) /۷/۵۰۴

ابلاغ اجراییه

شماره ابلاغنامه: ۹۷۱۰۱۰۳۶۴۰۷۰۵۵۲۴ شماره پرونده: ۹۶۰۹۹۸۳۶۴۰۷۰۱۰۲۰ شماره بایگانی: ۹۶۱۰۴۰ بسمه تعالی آگهی ابلاغ اجراییه به آقای محسن گلدان فرزند محمدرضا به موجب درخواست اجرای حکم مربوط به شماره و شماره دادنامه مربوطه ۹۶۰۹۹۷۳۶۴۰۷۰۱۷۶۵ محکوم علیه محکوم است به ۹۸۰۰۰۰۰۰ ریال بابت اصل خواسته در حق خواهان. اجرای احکام مکلف است به محاسبه خسارت تاخیر تادیه از تاریخ ۹۶/۹/۲۶ لغایت زمان اجرای حکم وفق شاخص اعلامی از سوی بانک مرکزی و وصول از خوانده و ایصال در حق خواهان و نیز محاسبه نیم عشر دولتی واخذ از خوانده و واریز به حساب صندوق دولت جمهوری اسلامی ایران. صادره غیابی است م: الف ۲۶۴۷۳۴ شعبه ۴ دادگاه عمومی حقوقی شهرستان لنجان / ۷/۵۰۵

ابلاغ وقت رسیدگی

شورای حل اختلاف آگهی ابلاغ وقت رسیدگی و ابلاغ دادخواست و ضمائم- آقای/ خانم کریم پا داش دادخواستی به مبلغ پنج میلیون پانصد هزار ریال بهطرفیت آقای / خانم رضا چراغی که اعلام شده مجهول المکان است اتقدیم و به کلاس ۶۷۰/۹۷ در شعبه ششم حقوقی شورای حل اختلاف لنجان ثبت گردیده و به علت مشخص نبودن آدرس محل اقامت خوانده برای دفتر شورابنا به تقاضای خواهان و به تجویز ماده ۷۳ قانون آیین دادرسی مدنی مراتب یک نوبت در یکی از روزنامه‌های کثیرالانتشار نشر و از نامبرده دعوت می‌شود در روز شنبه مورخ ۹۷/۸/۲۶ ساعت ۹/۳۰ صبح در جلسه شورا حاضر و در همین خلال با مراجعه به دفتر شورا نسخه ثانی دادخواست از ضمائم را دریافت نماید در غیر این صورت وقت رسیدگی ابلاغ شده تلقی و شورا غیابا رسیدگی و اتخاذ تصمیم خواهد نمود. م:الف ۲۶۵۲۳۱ دبیر شعبه ششم حقوقی شورای حل اختلاف لنجان /۷/۵۰۶

اخطار اجرایی

شماره: ۲۶۸/۹۷ مشخصات محکوم علیه: نام: سید شهریار نام خانوادگی: محمدی جوزستانی نام پدر: سید جلال شغل: آزاد نشانی محل اقامت: مجهول المکان مشخصات محکوم له: نام: الهام نام خانوادگی: عسگری قلعه نام پدر: یونس شغل: نشانی محل اقامت: فولادشهر محله کوره بلند ۱۲ طبقه ها ساختمان میلاد هشتم درب دوم مجردی محکوم به به موجب رای شماره ۳۶۵ تاریخ ۹۷/۴/۲۷ حوزه ۶ فولادشهر شورای حل اختلاف شهرستان لنجان (به موجب رأی شماره تاریخ شعبه دادگاه عمومی) که قطعیت یافته است. محکوم علیه محکوم است به: پرداخت مبلغ نود هفت میلیون و پانصدو شصت هزار ریال بابت نفقه خواهان تاریخ ۹۵/۴/۱ لغایت ۹۷/۴/۲۰ بابت اصل خواسته و مبلغ ۱/۵۳۱/۲۵۰ ریال هزینه دادرسی در حق خواهان صادر می گردد و پرداخت نیم عشر اجرای در حق صندوق دولت رای صادره غیابی می باشد اجرای حکم توسط دایره اجرای احکام مدنی منوط به معرفی ضامن معتبر از سوی محکوم له می باشد. ماده ۳۴ قانون اجرای احکام: همین که اجراییه به محکوم علیه ابلاغ شد، محکوم علیه مکلف است ظرف ده روز مفاد آنرا به موقع اجرا بگذارد یا ترتیبی برای پرداخت محکوم به بدهد یا مال معرفی کند که اجرای حکم و استیفای محکوم به از آن میسر باشد و در صورتی که خود را قادر به اجرای مفاد اجراییه نداند، باید ظرف مهلت مزبور صورت جامع دارایی خود را به قسمت اجرا تسلیم کند اگر مالی ندارد صریحا اعلام نماید. م:الف ۲۶۵۱۶۹ شعبه ششم شورای حل اختلاف شهرستان لنجان/ ۷/۵۰۷

حصروراثت

پروانه حسنی دم آبی دارای شناسنامه شماره ۷۴۴ به شرح دادخواست به کلاسه ۴۱۷/۹۷ از این شورا درخواست گواهی حصروراثت نموده و چنین توضیح داده که شادروان حاجی آقا حسنی دم آبی بشناسنامه ۳۵ در تاریخ ۱۳۶۰/۰۲/۱۹ اقامتگاه دائمی خود را بدرود زندگی گفته ورثه حین الفوت آن مرحوم منحصر است به: ۱. مریم زینلی دم آبی فرزند علی ش ش ۸۱، ۲. فاطمه حسنی فرزند حاجی آقا ش ش ۳۰، ۳. طاهره حسنی فرزند حاجی آقا ش ش ۱۶، ۴. قمر حسنی فرزند حاجی آقا ش ش ۳، ۵. اصغر حسنی فرزند حاجی آقا ش ش ۳، ۶. پروانه حسنی دم آبی فرزند حاجی آقا ش ش ۷۴۴، ۷. زهرا حسنی دم آبی فرزند حاجی آقا ش ش ۷۴۳ متوفی به غیر از نامبردگان ورثه دیگری ندارد. اینک با انجام تشریفات مقدماتی درخواست مزبور را در یک نوبت آگهی می نماید تا هر کسی اعتراضی دارد یا وصیتنامه از متوفی نزد او باشد از تاریخ نشر آگهی ظرف یک ماه به شورا تقدیم دارد والاگواهی صادرخواهد شد. ۲۶۳۰۶۱/م الف- رئیس شعبه اول شورای حل اختلاف مهردشت/ ۷/۵۰۹

حصروراثت

سمیه فاضل نجف آبادی دارای شناسنامه شماره ۳۵۴۸ به شرح دادخواست به کلاسه ۹۰۰/۹۷ از این دادگاه درخواست گواهی حصروراثت نموده و چنین توضیح داده که شادروان غلامحسین فاضل نجف آبادی بشناسنامه ۲۹۶ در تاریخ ۱۳۹۵/۰۹/۱۱ اقامتگاه دائمی خود را بدرود زندگی گفته ورثه حین الفوت آن مرحوم منحصر است به: ۱. حبیبه فاضل نجف آبادی ش ش ۲۴۹۴۰، ۲. اکرم فاضل نجف آبادی ش ش ۲۸۶۸۶، ۳. زهره فاضل نجف آبادی ش ش ۲۸۶۸۵، ۴. سمیه فاضل نجف آبادی ش ش ۳۵۴۸، ۵. رضوان فاضل نجف آبادی ش ش ۴۰۵، ۶. اعظم فاضل نجف آبادی ش ش ۱۷۲، ۷. رضا فاضل نجف آبادی ش ش ۲۴۹۴۱ (فرزندان متوفی)، ۸. فاطمه محمدی نجف آبادی ش ش ۷۵۸، (همسر متوفی) متوفی به غیر از نامبردگان ورثه دیگری ندارد. اینک با انجام تشریفات مقدماتی درخواست مزبور را در یک نوبت آگهی می نماید تا هر کسی اعتراضی دارد یا وصیتنامه از متوفی نزد او باشد از تاریخ نشر آگهی ظرف یک ماه به شورا تقدیم دارد والاگواهی صادرخواهد شد. ۲۶۳۶۴۶/م الف رئیس شعبه ۱۰ حقوقی دادگاه شورای حل اختلاف نجف آباد/ ۷/۵۱۱

حصروراثت

سمیه فاضل نجف آبادی دارای شناسنامه شماره ۳۵۴۸ به شرح دادخواست به کلاسه ۸۹۹/۹۷ از این دادگاه درخواست گواهی حصروراثت نموده و چنین توضیح داده که شادروان خورشید فاضل نجف آبادی بشناسنامه ۱۰۶۳۴ در تاریخ ۷۹/۰۶/۱۹ اقامتگاه دائمی خود را بدرود زندگی گفته ورثه حین الفوت آن مرحوم منحصر است به: ۱. غلامحسین فاضل نجف آبادی ش ش ۲۹۶، (فرزند متوفی)، متوفی به غیر از نامبردگان ورثه دیگری ندارد. اینک با انجام تشریفات مقدماتی درخواست مزبور را در یک نوبت آگهی می نماید تا هر کسی اعتراضی دارد یا وصیتنامه از متوفی نزد او باشد از تاریخ نشر آگهی ظرف یک ماه به شورا تقدیم دارد والاگواهی صادرخواهد شد. ۲۶۳۶۴۸/م الف رئیس شعبه ۱۰ حقوقی دادگاه شورای حل اختلاف نجف آباد /۷/۵۱۲

اخطار اجرایی

شماره ۹۵۷/۹۶ به موجب رای شماره ۹۱۸۹ تاریخ ۱۳۹۶/۱۱/۱۸ حوزه هشتم شورای حل اختلاف شهرستان نجف آباد که قطعیت یافته است. محکوم علیه مریم اصلانی به نشانی مجهول المکان محکوم است به پرداخت مبلغ ۷۵/۰۰۰/۰۰۰ ریال بابت اصل خواسته و پرداخت مبلغ ۲/۲۰۰/۰۰۰ ریال بابت هزینه های دادرسی و ابطال تمبر و خسارت تاخیردرتادیه از تاریخ سررسید ۱۳۹۳/۰۶/۲۰ وهزینه نیم عشر دولتی. محکوم له: سید صادق هاشمی با وکالت زهره قیصری و بهناز منتظری به نشانی: نجف آباد- خ منتظری شمالی - خ هشت بهشت - ک امید - ک سیلاوی پ۸ کدپستی: ۸۵۱۴۹۵۶۹۳۴، ماده ۳۴ قانون اجرای احکام: همین که اجرائیه به محکوم علیه ابلاغ شد، محکوم علیه مکلف است ظرف ده روز مفاد آن را به موقع اجرا بگذارد یا ترتیبی برای پرداخت محکوم به بدهد یا مالی معرفی کند که اجرای حکم و استیفاء محکوم به از آن میسر باشد و در صورتی که خود را قادر به اجرای مفاد اجرائیه نداند باید ظرف مهلت مزبور صورت جامع دارایی خود را به قسمت اجرا تسلیم کند و اگر مالی ندارد، صریحاً اعلام نماید. ۲۶۳۶۵۴/م الف- شعبه هشتم حقوقی شورای حل اختلاف نجف آباد/ ۷/۵۱۳

اخطار اجرایی

شماره ۱۴۱۷/۹۶ به موجب رای شماره ۸۰ تاریخ ۱۳۹۷/۰۲/۰۴ حوزه ۸ شورای حل اختلاف شهرستان نجف آباد که قطعیت یافته است. محکوم علیه داود عظیمی به نشانی مجهول المکان محکوم است به پرداخت مبلغ ۶۴/۰۰۰/۰۰۰ ریال بابت اصل خواسته و مبلغ ۲/۰۰۰/۰۰۰ ریال بابت هزینه های دادرسی و حق الوکاله وکیل طبق تعرفه و خسارت تاخیر از ۱۳۹۳/۰۹/۲۰ و هزینه نیم عشر دولتی. محکوم له: سید صادق هاشمی با وکالت زهره قیصری و بهناز منتظری به نشانی: نجف آباد- خ منتظری شمالی - خ هشت بهشت - ک امید - ک سیلاوی پ۸ کدپستی: ۸۵۱۴۹۵۶۹۳۴، ماده ۳۴ قانون اجرای احکام: همین که اجرائیه به محکوم علیه ابلاغ شد، محکوم علیه مکلف است ظرف ده روز مفاد آن را به موقع اجرا بگذارد یا ترتیبی برای پرداخت محکوم به بدهد یا مالی معرفی کند که اجرای حکم و استیفاء محکوم به از آن میسر باشد و در صورتی که خود را قادر به اجرای مفاد اجرائیه نداند باید ظرف مهلت مزبور صورت جامع دارایی خود را به قسمت اجرا تسلیم کند و اگر مالی ندارد، صریحاً اعلام نماید. ۲۶۳۶۵۷/م الف- شعبه هشتم حقوقی شورای حل اختلاف نجف آباد/ ۷/۵۱۴

اخطار اجرایی

شماره ۲۱۹۵/۹۶ به موجب رای شماره ۲۱۹۵/۹۶ تاریخ ۹۷/۰۲/۲۳ حوزه ۵ امیرآباد شورای حل اختلاف شهرستان نجف آباد که قطعیت یافته است. محکوم علیه علی اصغر علیرضایی فرزند محمد به نشانی مجهول المکان محکوم است به پرداخت مبلغ ده میلیون تومان بابت اصل خواسته و پرداخت دویست هزار تومان بابت هزینه های دادرسی و خسارت تاخیر در تادیه از مورخ ۱۳۹۶/۱۲/۱۳ لغایت اجرای حکم و حق الوکاله وکیل طبق تعرفه و پرداخت نیم عشر دولتی درحق صندوق دادگستری نجف آباد که توسط اجرای احکام محاسبه می گردد. محکوم له: حسین خاشعی با وکالت خانم فهیمه خلیلی نام پدر: یداله به نشانی: نجف آباد- خ امام بعد از چهارراه شهرداری سمت راست نبش کوچه شهامت دفتر وکالت آقای ایمانیان پور، ماده ۳۴ قانون اجرای احکام: همین که اجرائیه به محکوم علیه ابلاغ شد، محکوم علیه مکلف است ظرف ده روز مفاد آن را به موقع اجرا بگذارد یا ترتیبی برای پرداخت محکوم به بدهد یا مالی معرفی کند که اجرای حکم و استیفاء محکوم به از آن میسر باشد و در صورتی که خود را قادر به اجرای مفاد اجرائیه نداند باید ظرف مهلت مزبور صورت جامع دارایی خود را به قسمت اجرا تسلیم کند و اگر مالی ندارد، صریحاً اعلام نماید. ۲۶۳۷۰۹/م الف- شعبه پنجم حقوقی شورای حل اختلاف نجف آباد/ ۷/۵۱۵

حصروراثت

شهناز قاسمی کهریزسنگی دارای شناسنامه شماره ۶۵ به شرح دادخواست به کلاسه ۹۰۴/۹۷ از این دادگاه درخواست گواهی حصروراثت نموده و چنین توضیح داده که شادروان محمدعلی شمسی کهریزسنگی بشناسنامه ۳ در تاریخ ۱۳۹۷/۰۷/۰۱ اقامتگاه دائمی خود را بدرود زندگی گفته ورثه حین الفوت آن مرحوم منحصر است به: ۱. فاطمه شمسی کهریزسنگی ش ش ۱۰۸۱۰۲۸۵۳۱، (فرزندان متوفی)، ۲. شهناز قاسمی کهریزسنگی ش ش ۶۵، (همسر متوفی) ۳. فاطمه قاسمی کهریزسنگی ش ش ۷۵، (مادر متوفی) متوفی به غیر از نامبردگان ورثه دیگری ندارد. اینک با انجام تشریفات مقدماتی درخواست مزبور را در یک نوبت آگهی می نماید تا هر کسی اعتراضی دارد یا وصیتنامه از متوفی نزد او باشد از تاریخ نشر آگهی ظرف یک ماه به شورا تقدیم دارد والاگواهی صادرخواهد شد. ۲۶۳۷۱۶/م الف رئیس شعبه ۱۰ حقوقی دادگاه شورای حل اختلاف نجف آباد/ ۷/۵۱۶

ابلاغ رأی

رای شورای حل اختلاف شعبه سوم نجف آباد بتاریخ ۱۳۹۷/۰۵/۱۶ دروقت مقرر رسیدگی جلسه شعبه سوم شورای حل اختلاف نجف آباد بتصدی اینجانب امضاءکننده ذیل تشکیل است. پرونده امر به کلاسه ۱۳۴۱/۹۷ شورای حل اختلاف سوم تحت نظر است. ملاحظه می گردد خوانده احمدرضا عاشقی علیرغم ابلاغ به وصف قانونی و انتظارکافی حضور ندارد و لایحه ای تقدیم ننموده است. خواهان حضور دارد و اظهار داشت خواسته به شرح دادخواست تقدیمی و منضمات پیوستی است، عرض دیگری ندارم. شورا با بررسی محتویات پرونده و استعانت از خداوند متعال به شرح ذیل مبادرت به صدور رای می نماید. درخصوص دعوی خواهان اسماعیل صائبی بطرفیت خوانده احمدرضا عاشقی به آدرس مجهول المکان به خواسته مطالبه مبلغ پانزده میلیون ریال بابت یک فقره چک بشماره ۶۶۶۶۶۱ به شرح متن دادخواست به انضمام مطلق خسارات دادرسی و خسارت تاخیردرتادیه از تاریخ ۱۳۹۴/۱۰/۳۰ باتوجه به محتویات پرونده و اظهارات خواهان درجلسه دادرسی و تصویرمصدق چک و گواهی عدم پرداخت مورد ادعای خواهان که به امضای خوانده رسیده و باتوجه به عدم حضور خوانده و عدم ارائه دلیل مبنی بر برائت ذمه خود لذا دعوی طروحه را محرز و ثابت تشخیص مستندا به ماواد. ۵۲۲-۵۱۹-۵۱۵-۵۰۲-۱۹۸ قانون آیین دادرسی مدنی حکم بر محکومیت خوانده احمدرضا عاشقی به پرداخت مبلغ ۱۵/۰۰۰/۰۰۰ ریال بابت اصل خواسته و پرداخت مبلغ هفده هزار و هفتصد و پنجاه تومان هزینه دادرسی و پرداخت خسارت تاخیردرتادیه از تاریخ سررسید لغایت زمان پرداخت محکوم به که در هنگام اجرای حکم محاسبه می گردد وصول و ایصال می گردد درحق خواهان اسماعیل صائبی صادر و اعلام میگردد. رای صادره نسبت به خوانده احمدرضا عاشقی غیابی ظرف مدت بیست روز پس از ابلاغ قابل واخواهی در همین شورا و سپس ظرف همان مهلت قابل تجدیدنظرخواهی در دادگاههای عمومی شهرستان نجف آباد می باشد. ۲۶۵۱۹۴/م الف- شریعتی قاضی شعبه سوم شورای حل اختلاف نجف آباد/ ۷/۵۱۷

حصروراثت

یوسف سپیانی دارای شناسنامه شماره ۳۳ به شرح دادخواست به کلاسه ۹۱۱/۹۷ از این دادگاه درخواست گواهی حصروراثت نموده و چنین توضیح داده که شادروان حسن سپیانی اخوره بشناسنامه ۷۵ در تاریخ ۱۳۹۷/۰۶/۲۹ اقامتگاه دائمی خود را بدرود زندگی گفته ورثه حین الفوت آن مرحوم منحصر است به: ۱. یوسف سپیانی ش ش ۳۳، ۲. عیدی محمد سپیانی ش ش ۱۹، ۳. علی محمد سپیانی ش ش ۴۶، ۴. محمدرضا سپیانی ش ش ۸۰۶، ۵. محمدعلی سپیانی ش ش ۵، ۶. حجت اله سپیانی ش ش ۱۰۱۵، ۷. فاطمه سپیانی ش ش ۱۰۴۰ (فرزندان متوفی)، ۷. طاوس اصلانی ش ش ۷، (همسر متوفی) متوفی به غیر از نامبردگان ورثه دیگری ندارد. اینک با انجام تشریفات مقدماتی درخواست مزبور را در یک نوبت آگهی می نماید تا هر کسی اعتراضی دارد یا وصیتنامه از متوفی نزد او باشد از تاریخ نشر آگهی ظرف یک ماه به شورا تقدیم دارد والاگواهی صادرخواهد شد. ۲۶۵۲۲۴/م الف رئیس شعبه ۱۰ حقوقی دادگاه شورای حل اختلاف نجف آباد/۷/۵۱۸

حصروراثت

عصمت همتی ها دارای شناسنامه شماره ۱۰۸۰۴۸۴۵۹۰ به شرح دادخواست به کلاسه ۸۸۷/۹۷ از این دادگاه درخواست گواهی حصروراثت نموده و چنین توضیح داده که شادروان جهان سلطان پور شبانان نجف آبادی بشناسنامه ۹۵۳۵ در تاریخ ۱۳۹۲/۰۹/۲۹ اقامتگاه دائمی خود را بدرود زندگی گفته ورثه حین الفوت آن مرحوم منحصر است به: ۱. پرویش همتی ها ش ش ۳۵۶، ۲. عصمت همتی ها ش ش ۱۰۸۰۴۸۴۵۹۰، ۳. پریسا همتی ها ش ش ۴۲۶، ۴. طاهره همتی ها نجف آبادی ش ش ۲۲، ۵. صدیقه همتی ها نجف آبادی ش ش ۱۱ (فرزندان متوفی)، متوفی به غیر از نامبردگان ورثه دیگری ندارد. اینک با انجام تشریفات مقدماتی درخواست مزبور را در یک نوبت آگهی می نماید تا هر کسی اعتراضی دارد یا وصیتنامه از متوفی نزد او باشد از تاریخ نشر آگهی ظرف یک ماه به شورا تقدیم دارد والاگواهی صادرخواهد شد. ۲۶۵۲۳۶/م الف رئیس شعبه ۱۰ حقوقی دادگاه شورای حل اختلاف نجف آباد/ ۷/۵۱۹

حصروراثت

عصمت همتی ها دارای شناسنامه شماره ۱۰۸۰۴۸۴۵۹۰ به شرح دادخواست به کلاسه ۸۸۸/۹۷ از این دادگاه درخواست گواهی حصروراثت نموده و چنین توضیح داده که شادروان علی همتی ها بشناسنامه ۷۷۴۰ در تاریخ ۱۳۶۷/۱۱/۱۱ اقامتگاه دائمی خود را بدرود زندگی گفته ورثه حین الفوت آن مرحوم منحصر است به: ۱. صدیقه همتی ها نجف آبادی ش ش ۱۱، ۲. پرویش همتی ها ش ش ۳۵۶، ۳. طاهره همتی ها نجف آبادی ش ش ۲۲، ۴. پریسا همتی ها ش ش ۴۲۶، ۵. عصمت همتی ها ش ش ۱۰۸۰۴۸۴۵۹۰ (فرزندان متوفی)، ۶. جهان سلطان پور شبانان نجف آبادی ش ش ۹۵۳۵، (همسر متوفی)، متوفی به غیر از نامبردگان ورثه دیگری ندارد. اینک با انجام تشریفات مقدماتی درخواست مزبور را در یک نوبت آگهی می نماید تا هر کسی اعتراضی دارد یا وصیتنامه از متوفی نزد او باشد از تاریخ نشر آگهی ظرف یک ماه به شورا تقدیم دارد والاگواهی صادرخواهد شد. ۲۶۵۲۳۸/م الف رئیس شعبه ۱۰ حقوقی دادگاه شورای حل اختلاف نجف آباد/ ۷/۵۲۰

حصروراثت

افسانه رجائی نجف آبادی دارای شناسنامه شماره ۸۵۵ به شرح دادخواست به کلاسه ۹۱۲/۹۷ از این دادگاه درخواست گواهی حصروراثت نموده و چنین توضیح داده که شادروان محمود احمدی نجف آبادی بشناسنامه ۱۱۶۸ در تاریخ ۱۳۹۷/۰۶/۱۶ اقامتگاه دائمی خود را بدرود زندگی گفته ورثه حین الفوت آن مرحوم منحصر است به: ۱. عباس احمدی نجف آبادی ش ش ۱۰۸۰۱۴۹۹۳۷، ۲. زهرا احمدی نجف آبادی ش ش ۱۰۸۰۶۲۰۶۰۵، ۳. علی احمدی نجف آبادی ش ش ۱۰۸۰۱۴۹۹۲۹، (فرزندان متوفی)، ۴. افسانه رجائی نجف آبادی ش ش ۸۵۵، (همسر متوفی) ۵. صدیقه مصطفیء نجف آبادی ش ش ۷۶۳ متوفی به غیر از نامبردگان ورثه دیگری ندارد. اینک با انجام تشریفات مقدماتی درخواست مزبور را در یک نوبت آگهی می نماید تا هر کسی اعتراضی دارد یا وصیتنامه از متوفی نزد او باشد از تاریخ نشر آگهی ظرف یک ماه به شورا تقدیم دارد والاگواهی صادرخواهد شد. ۲۶۵۲۹۳/م الف رئیس شعبه ۱۰ حقوقی دادگاه شورای حل اختلاف نجف آباد/ ۷/۵۲۱

ابلاغ وقت رسیدگی

وقت رسیدگی حقوقی: شعبه اول شورای حل اختلاف مهردشت. یک نوبت حداکثر تا تاریخ ۱۳۹۷/۰۷/۱۵ دریکی از روزنامه ها کثیرالانتشار درج و یک نسخه از آن جهت بهره برداری درپرونده کلاسه ۷۳۲/۹۷ به این شورا ارسال گردد. وقت رسیدگی ۱۳۹۷/۰۸/۲۳ روز چهارشنبه ساعت ۱۰ خواهان: رسول حسین هاشمی فرزند رضا خوانده: ۱) رضا نامی سلیم ۲) منصور حسین هاشمی فرزند رضا به نشانی ۱) مجهول المکان ۲)ساکن دهق- قطب صنعتی خ ششم کارخانه منصور خواسته: صدور حکم بر الزام خواندگان به پرداخت وجه یک فقره چک به مبلغ سی میلیون ریال با احتساب خسارت های قانونی اعم از هزینه های دادرسی و خسارت تاخیر تادیه از تارخ سررسید تا زمان اجرای کامل حکم گردشکار: خواهان مذکور دادخواستی به طرفیت خوانده تسلیم به شعبه اول شورای حل اختلاف مهردشت نموده که ثبت وقت رسیدگی تعیین و به درخواست خواهان و دستور شورا و به تجویز ماده ۷۳ قانون آیین دادرسی مدنی مراتب یک نوبت در یکی از روزنامه های کثیرالانتشار محلی درج می گردد تا خوانده از تاریخ نشر آگهی ظرف مدت یکماه به دبیرخانه شورا مراجعه و ضمن اعلام نشانی کامل خود وقت رسیدگی مذکور به خوانده ابلاغ و نسخه ثانی دادخواست و ضمائم را دریافت و در وقت مقرر خود جهت رسیدگی حضور بهم رساند. چنان که بعدا ابلاغ به وسیله آگهی لازم شود. فقط یک نوبت منتشر و مدت آن ۱۰ روز خواهد بود. ۲۶۱۶۷۶/م الف، دبیرشعبه اول شورای حل اختلاف مهردشت/ ۷/۵۰۸

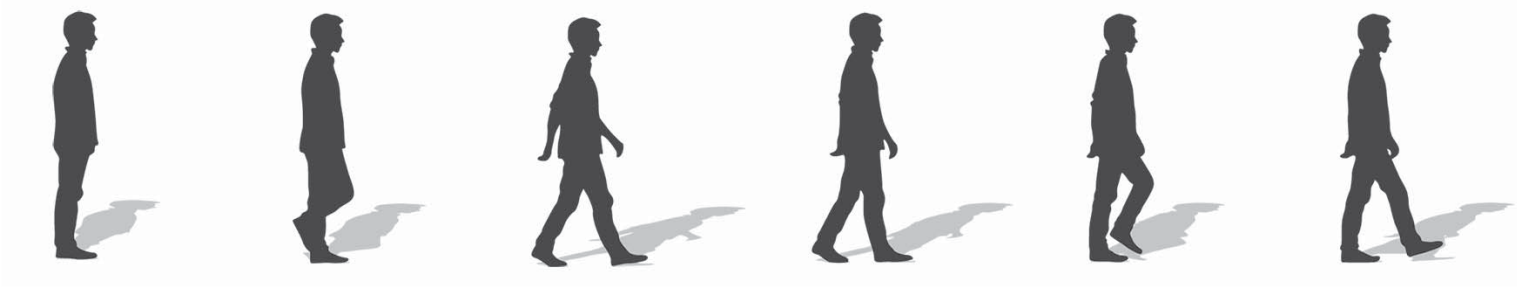

نوع راه رفتن در مورد سلامت تان چه می گوید

پیاده روی یک فرایند پیچیده است که تمام بدنتان از سر تا پا، از جمله بخش هایی از مغزتان را درگیر می کند.
برخی خصوصیات شما در راه رفتن مثل حالت و سرعت شما می تواند سر نخ هایی در باره سلامت و شخصیت شما بازگو کند.

● **سریع راه رفتن**
مطالعات روی افراد بالای ۶۵ سال نشان داده که نیاز طبیعی برای سرعت در هنگام راه رفتن به معنی عمر طولانی تر است ولی در حالت عکس کاربردی ندارد، یعنی اگر خودتان را مجبور کنید که سریع تر راه بروید، نمی توانید انتظار داشته باشید که عمرتان بیشتر شود.

● **به چپ متمایل شدن**
زمانی که تحت تنش و نگرانی هستید، کمتر احتمال دارد مستقیم راه بروید. محققان متوجه شدند افرادی که استرس دارند، برای رسیدن به هدفی که جلویشان قرار دارد، انحراف به چپ بیشتری دارند. شاید به این دلیل باشد که نیمکره راست مغز به سختی در حال تلاش برای رفع مشکل و نگرانی است.

● **راه رفتن روی پنجه پا**
راه رفتن کودکان روی پنجه پا در اوایل آموزش راه رفتن طبیعی است ولی اگر این مشکل در بزرگسالی هم ادامه داشته باشد، به این معناست که «تاندون آشیل» کوتاه است یا اینکه می تواند نشانه ای از مشکلات عضلانی مثل «فلج مغزی» یا «دیستروفی» عضلانی باشد. راه رفتن روی انگشتان پا در کودکان مبتلا به اوتیسم هم رایج است.

● **لنگیدن هنگام راه رفتن**
یک آسیب غیر منتظره یا ناشناخته ممکن است، باعث لنگیدن شود ولی اگر فقط یک پای شما چنین مشکلی دارد و یا هنگام پیاده روی چندین بار دچار لنگیدن می شوید، ممکن است علامت نوعی «آرتریت» باشد که در طول زمان باعث انحطاط مفاصل می شود.

● **بلند قدم برداشتن هنگام راه رفتن**
اگر راه رفتنتان شبیه کسی است که از پله هایی نامرئی بالا می رود و پایتان به زمین می افتد، ممکن است به این علت باشد که انگشتانتان هنگام راه رفتن به بالا کشیده می شوند و پایتان را بالاتر از حد معمول بلند می کنید. این مشکل معمولاً برای یک پا ایجاد می شود ولی احتمال اینکه در هر دو پا دیده شود، بیشتر است. ممکن است علت آن آسیب دیدن عضله یا عصب، اختلال نخاعی، دستروفی عضلانی یا مولتیپل اسکلروز باشد.

● **آهسته تر از قبل راه رفتن**
دانشمندان می گویند تغییرات در سرعت پیاده روی در طول زمان می تواند پیش بینی ای برای ابتلا به آلزایمر و مشکلات حافظه باشد.

● **تلو تلو خوردن هنگام راه رفتن**
آیا برای راه رفتن عقب و جلو می شوید؟ ممکن است ضربه کوچکی به مغز، باعث ایجاد آسیبی خفیف شده باشد که عاملی می شود تا مدتی دنیا دور سرتان بچرخد. این مشکل برای ورزشکارانی که احتمال برخورد به دیگران در بازیشان وجود دارد، شایع است.

● **حرکت یک طرف بدن با هم**
ممکن است یکی از عضلاتتان کشیده شده باشد یا «فتق دیسک» داشته باشید. احتمال برگشت سینه و شانه هایتان به سمت عقب هم وجود دارد. حرکت دست و پایتان هنگام حرکت به جای اینکه خلاف جهت هم باشد، در یک جهت قرار می گیرد.

● **کشیده شدن پا هنگام راه رفتن**
آهسته قدم برداشتن و کشیده شدن پا به خصوص در مردان بالای ۶۰ سال می تواند نشانه ای از این باشد که رسیدن پیام از مغز به عضلات پا زمان زیادی طول می کشد. قدم های به هم ریخته وحالتی خمیده با حرکت محدود شانه ها، نشانه های بیماری «پارکینسون» است.

● **راه رفتن سخت و ناپایدار**
یک بیماری مشابه MS وجود دارد که باعث ایجاد نقاط ضعف خاص در راه رفتن می شود. ممکن است راه رفتنتان سخت شده یا قدم هایتان پیچ خورده و به سمت داخل باشد یا در اغلب موارد تعادلتان را از دست بدهید.

ماهی چرب بخورید

مصرف ماهی به دلیل غنی بودن از امگا ۳ به همگان توصیه می شود. به خصوص ماهی های چرب که به جلوگیری از سرطان کمک می کنند.
در ادامه انواع ماهی های چرب و فواید آنها برای بدن را مورد بررسی قرار داده ایم.
نتایج پژوهش ها نشان داده مردانی که به طور مرتب ماهی های چرب مصرف می کنند، دو برابر کمتر از افرادی که مصرف ماهی شان کم است، در معرض ابتلا به سرطان پروستات قرار می گیرند. این اسیدهای چرب، خواص ضدالتهابی و ضدتومروی دارد.
تحقیقات نشان می دهد که مصرف ماهی بیش از سه بار در هفته در مقایسه با کمتر از دو بار در ماه، موجب ۷ درصد کاهش سرطان پروستات، ۱۷ درصد کاهش سرطان پروستات پیشرفته و ۴۴ درصد کاهش خطر سرطان متاستازی می شود.
مطالعات اپیدمیولوژیکی بیانگر این است که افرادی که ماهی مصرف نمی کنند دو تا سه برابر بیشتر از کسانی که مقادیر متوسط تا زیاد ماهی چرب دریافت می کنند، دچار سرطان پروستات می شوند. اسیدهای چرب امگا ۳ موجب مهار رشد سلول و پروتئین PSA می شود.

● **انواع ماهی های چرب**
ماهی‌های روغنی مانند ماهی آزاد، ماهی تن، ساردین، ماهی خال‌مخالی، ماهی قزل‌آلا سرشار از اسیدهای چرب امگا۳ هستند. آنها از جمله بهترین خوراکی‌ها برای دریافت چربی ضروری هستند.
به طور کلی، هر چه ماهی چرب تر باشد، امگا ۳ و اسیدهای چرب غیراشباع بیشتری دارد و همانطور که می‌دانیم این دو، فرد را در مقابل بیماری‌های قلبی و عروقی محافظت می کنند. خلاصه اینکه، برای حفظ سلامتی‌تان بهتر است که ماهی‌های چرب را انتخاب کرده و بدون روغن و چربی‌های دیگر طبختشان کنید.
مزایای مصرف ماهی های چرب به طور کلی شامل کاهش خطر ابتلا به بیماری های قلبی، بهبود توانایی ذهنی، محافظت از بدن در برابر سرطان و درمان «آرتریت روماتوئید» است.

چرا انگشتانم یخ می‌کند؟

بسیاری از افراد با شرایط ناتوان کننده‌ای مواجه می‌شوند که در آن، انگشتان دست و پا تغییر رنگ می‌دهند، یخ می کنند، دردناک می‌شوند یا مورمور و سوزن سوزن می‌شوند. در چنین مواقعی که بیمار احساس سردی و یخ‌زدگی در انگشتانش دارد، ذهن ما فوراً به یک عامل متمرکز می‌شود و آن پدیده «رینود» است.
در «رینود» معمولاً بیمار عکس‌العمل بیش از حدی به استرس‌های ناشی از تغییرات دمای محیط و استرس‌های عاطفی و روحی- روانی از خود بروز می‌دهد. هرچند بخش‌های دیگری از بدن مانند گوش‌ها و بینی هم در این پدیده درگیر می‌شوند اما چون بروز علایم در انگشتان شایع‌تر است، تمرکز درمانگران روی انگشتان بوده ولی درمان روی همه بخش‌های درگیر انجام می‌شود.
علاوه بر سردی و یخ‌زدگی انگشتان، تورم هم از دیگر علایم شایع در این بیماری است. این علایم در هوای سرد و استرس روانی بروز می‌یابند. در این شرایط، رگ‌های خونی کوچک انگشتان دست و پا، بینی و گوش‌ها به طور ناگهانی منقبض می‌شوند و گردش خون در آنها مختل می‌شود که سردی و یخ‌زدگی، کرختی، تغییر رنگ و بروز کبودی، گزگز، مورمور و سوزن سوزن شدن را در پی خواهد داشت.
تورم و بزرگ شدن انگشتان هم به علت عدم جریان طبیعی خون در عروق بروز می‌یابد. بسیاری از مردم این پدیده را آلرژی یا حساسیت به سرما تلقی می‌کنند. «رینود» در خانم‌های زیر ۳۰ سال شایع‌تر است. همچنین سابقه بروز بیماری‌های عروقی و بیماری‌های سیستم ایمنی بدن در سایر اعضای خانواده می‌تواند نشان‌دهنده تأثیر عوامل وراثتی بر این بیماری باشد.
بررسی‌ها نشان می‌دهد کسانی که از بیماری میگرن رنج می‌برند، چهار برابر بیشتر از سایر افراد در معرض خطر ابتلا به «رینود» قرار دارند.
افرادی که در شغل خود ابزار سنگین حمل می‌کنند یا از ابزار سنگین استفاده می‌کنند و افرادی که از وسایل لرزان و تکان‌دهنده استفاده می‌کنند، حدود سه برابر بیش از دیگران به این مشکل دچار می‌شوند. این افراد در فیزیوتراپی مورد معاینه و ارزیابی قرار می‌گیرند و بر اساس نواحی درگیر، درمان‌های فیزیوتراپی آغاز می‌شود.
آزادسازی بافت نرم اطراف این رگ‌ها، باعث بهبود گردش خون در آنها می‌شود. فیزیوتراپیست با اصلاح شرایط محل کار، تغییر عادات زندگی و آموزش مراقبت‌های لازم در منزل، درمان علایم این بیماری در منزل را تسهیل می‌کند. در صورتی که این بیماران برای درمان مراجعه نکنند، ۱۰ درصد آنها به عوارض جدی‌تری دچار می‌شوند و ممکن است برای درمان آنها مشاوره با یک جراح عروق ضروری شود.
استفاده از دستکش و جوراب و گرم نگهداشتن، مالیدن ژل نیتروگلیسیرین و استفاده از داروهای آرام بخش و ضداسترس و حاوی بون‌های کلسیم برای باز نگهداشتن عروق، از روش‌های مهم درمان این بیماری محسوب می‌شود. تمرین درمانی آرام و درمان بافت همبند اطراف انگشتان هم از روش‌های مؤثر فیزیوتراپی در درمان بیماری «رینود» محسوب می‌شوند.

ویتامینی مؤثر برای درمان سیاهی دور چشم

پوست زیر چشم بسیار حساس و نازک است و به مراقبت زیاد برای جلوگیری از چین و چروک، پف و سیاهی نیاز دارد. ایجاد سیاهی و چین و چروک دور چشم، سبب بالاتر دیده شدن سن و کاهش زیبایی چهره و اعتماد به نفس در افراد می شود. برای مراقبت از پوست دور چشم و حفظ زیبایی ظاهری باید همواره مراقبت های پوست را در برنامه روزانه تان قرار دهید. یکی از بهترین گزینه ها برای مراقبت از پوست دور چشم، استفاده از ویتامین E است که در ادامه این مطلب به توضیح آن می پردازیم.
ویتامین E یکی از ویتامین های محلول در چربی است. این ویتامین خاصیت آنتی اکسیدانی دارد و از بافت‌های بدن در مقابل اثرات مخرب برخی از ترکیب‌های شیمیایی محافظت می کند. این ویتامین در لایه چربی دیواره سلول و داخل سلول قرار می گیرد و از تخریب دیواره سلول جلوگیری می کند. ویتامین E مهمترین عامل برای داشتن سیستم ایمنی قوی، پوست سالم و چشم‌های سالم است. استفاده از روغن ویتامین E برای دور چشم‌ها، یکی از بهترین راه‌ها برای رهایی از دایره‌های مشکی است.

بهترین دانه برای رفع خستگی

یک متخصص تغذیه گفت: مصرف کنجد به دلیل داشتن آهن، برای رفع خستگی بسیار مفید است.
ضیاءالدین مظهری اظهار کرد: کنجد یکی از بهترین دانه‌های روغنی است؛ دانه‌های کنجد به رنگ‌های سفید، خاکستری و سیاه هستند که نوع سفید این دانه‌ها از همه مرغوب‌تر است. وی گفت: کنجد منبع غنی از پروتئین است و ارزش غذایی بالایی دارد و هر قاشق غذاخوری کنجد، تأمین کننده ۱۴ درصد از نیاز روزانه به کلسیم بدن است. وی ادامه داد: مصرف ۵۰ گرم از کنجد، ۲۵ درصد از نیاز روزانه به اسید فولیک را بر طرف می کند.
این متخصص تغذیه افزود: این دانه، منبع آهن گیاهی است که برای رفع خستگی مفید است؛ همچنین مصرف این دانه گیاهی برای افرادی که مبتلا به کم‌خونی فقر آهن هستند، می‌تواند بسیار مؤثر باشد. مظهری بیان کرد: دانه کنجد دارای ۲۰ تا ۲۵ درصد پروتئین، ۵۰ درصد چربی و به نسبت مساوی اسید «لینولئیک» و «اولئیک» است. وی گفت: کسانی که شیر دوست ندارند، می‌توانند از کنجد برای تأمین کلسیم، روی و آهن خود که از مواد معدنی مهم به شمار می‌آید، استفاده کنند.

نوبت دوم

آگهی تجدید مزایده

شهرداری طرق رود

شهرداری طرق رود، در نظر دارد دو قطعه زمین به مساحت‌های ۲۰۸/۵۰ و ۲۱۲/۵۰ مترمربع و با کاربری مسکونی به نشانی شهر طرق رود- محله باغستان پایین- اول ورودی شهر طرق رود- جنب بلوار اصلی امام علی (ع) را به قیمت پایه کارشناسی مجموع دو پلاک ۹۰۵/۱۵۰/۰۰۰ ریال از طریق مزایده عمومی موضوع ماده ۱۳ آیین‌نامه مالی شهرداری ها به فروش رساند.

شرایط شرکت در مزایده:

۱- واریز مبلغ ۵٪ مبلغ پایه کارشناسی به شماره حساب ۱۰۴۶۲۹۷۵۴۰۰۱ ریال نزد بانک صادرات بنام شهرداری طرق رود یا ضمانت‌نامه بانکی با اعتبار ۳ ماه.

۲- در صورت عدم انعقاد قرارداد و پرداخت مبلغ قرارداد توسط برندگان اول و دوم و سوم مزایده، سپرده‌های آنان به ترتیب به نفع شهرداری ضبط خواهد شد.

۳- شهرداری در رد یا قبول هر یک از پیشنهادات مختار می‌باشد.

۴- دریافت فرم پیشنهاد قیمت و سایر اسناد مزایده از امور مالی شهرداری طرق رود الزامی می‌باشد.

۵- مهلت قبول پیشنهادات تا پایان وقت اداری روز دوشنبه مورخه ۱۳۹۷/۰۷/۳۰ می‌باشد.

۶- هزینه کارشناسی و درج آگهی با برنده مزایده می‌باشد.

۷- جهت کسب اطلاعات بیشتر با شماره تلفن ۵۴۳۳۳۴۲۰ داخلی ۴ تماس گرفته شود.

جمشید اسماعیلی- شهردار طرق رود

صاحب امتیاز: شرکت رسانه گستر نصف جهان

نصف جهان

فرهنگی، اجتماعی، اقتصادی و سیاسی

مدیر عامل و سردبیر: ایرج ناظمی
مدیر مسئول: هوشنگ غلامی
نشانی: اصفهان، خیابان مدرس، خیابان ادیب
تلفن: ۳۴۴۵۲۰۰۵ نمابر: ۳۴۴۵۲۰۰۶
چاپ: جام جم توزیع: آرمان پخش

وب سایت: www.nesfejahan.net
ایمیل: info@nesfejahan.net
سروش: nesfejahannewspaper
اینستاگرام: nesfejahannewspaper
پیامک: ۳۰۰۰۷۶۴۲ و ۰۹۱۳۲۰۰۸۶۴۰

آیین نامه اخلاق حرفه ای نصف جهان را در سایت روزنامه مطالعه کنید/امتیاز کیفی در طرح رتبه بندی روزنامه ها: ۳۲/۹

ای بندگان خدا! تقوا پیشه کنید و با اعمال نیکو به استقبال اجل بروید، با چیزهای فانی شدنی دنیا آنچه جاویدان می ماند خریداری کنید. از دنیا کوچ کنید که برای کوچ دادنتان تلاش می کنند. آماده مرگ باشید که بر شما سایه افکنده است. چون مردمی باشید که بر آنها بانگ زدند و بیدار شدند و دانستند دنیا خانه جاویدان نیست و آن را با آخرت مبادله کردند.

مولا علی (ع)

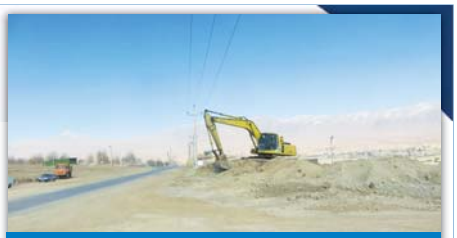
عملیات زیرسازی میدان ورودی از سمت گشنیزجان

عملیات حفاری چاه فضای سبز امامزاده

زیرسازی و تسطیح خیابان منتهی به مدرسه حمزه (ع)

رنگ آمیزی جداول

خرید و نصب مجموعه بازی کودکان

جدول گذاری معابر سطح شهر

مرمت و تعمیرات اساسی حمام عمومی

جدول شماره ۱: گزارش جامع درآمدهای شهرداری رزوه ۶ ماهه اول سال ۹۷

ردیف	عنوان درآمد	مبلغ وصول شده به ریال
۱	درآمد ناشی از عوارض عمومی	۱۷۳۹۳۰۰۹۰
۲	درآمدهای ناشی از عوارض اختصاصی	۴۸۰۹۵۰۷۳۸۲
۳	بهای خدمات و درآمدهای مؤسسات انتفاعی شهرداری	۵۷۹۴۵۶۰۲
۴	درآمدهای حاصله از وجوه و اموال شهرداری	۷۷۹۶۶۳۸۵۲۴
۵	کمک‌های اعطایی دولت و سازمان‌های دولتی	-----
۶	اعانات، هدایا و دارایی‌هایی که به طور اتفاقی به شهرداری می‌رسد	۱۰۶۳۴۷۵۶۵
۷	سایر منابع تأمین اعتبار	۲۰۸۰۹۷۴۴۰۰
	جمع کل به ریال	۱۵۰۲۵۳۴۳۵۶۳

گزارش جامع هزینه‌های شهرداری رزوه ۶ ماهه اول سال ۹۷ جدول شماره ۲ (هزینه‌های جاری و عمرانی)

ردیف	عنوان هزینه	مبلغ به ریال
۱	وظیفه خدمات اداری	۲۱۱۲۵۱۷۳۴۳
۲	وظیفه خدمات شهری	۲۶۲۰۹۳۴۲۹۳
۳	وظیفه عمران شهری	۱۳۵۰۹۰۳۱۰۷۰
	جمع کل هزینه‌ها	۱۸۲۴۲۴۸۲۷۰۶
	بودجه مصوب	۲۰۰۰۰۰۰۰۰۰

لیست هزینه پروژه‌های عمرانی انجام شده ۶ ماه اول سال ۱۳۹۷ شهرداری رزوه(جدول شماره ۳)

ردیف	عنوان پروژه	مبلغ هزینه شده به ریال
۱	تملک اراضی واقع در مسیر خیابان‌ها	۲۱۷۷۴۶۷۵۰۰
۲	احداث کانال و کانیو دفع آب‌های سطحی داخل شهر	۱۱۷۵۹۳۲۰۰
۳	خرید تابلوهای ترافیکی و رفع نقاط حادثه‌خیز	۸۵۷۶۰۰۰۰
۴	زیرسازی و تسطیح خیابان و معابر عمومی شهر از جمله خیابان منتهی به مدرسه حمزه	۲۴۹۶۶۱۱۱۸۰
۵	تهیه طرح و هزینه‌های مربوط به نقل و انتقال سند	۲۴۶۰۰۰۰۰
۶	پیاده‌روسازی و بلوک فرش خیابان‌ها	۵۴۷۸۵۹۱۰۰
۷	جدول‌گذاری معابر سطح شهر	۸۰۴۵۶۹۰۰
۸	تسطیح و خاکبرداری میدان ورودی شهر از طرف گشنیزجان	۳۸۲۴۶۲۶۷۰۶
۹	درختکاری و ایجاد فضای سبز سطح شهر	۱۰۸۲۵۰۰۰۲۸
۱۰	پرداخت دیون عمرانی	۸۳۹۳۰۰۰
۱۱	ساماندهی پارک روبروی امامزاده عبداله(ع)	۵۳۹۷۳۵۶۲۹
۱۲	نکوسازی سطح شهر و بلوارها	۴۰۳۵۲۷۷۶۶
۱۳	تجهیز پارک پیامبر اعظم(ص) توسعه و نگهداری فضای سبز	۶۰۳۳۳۲۱۶۰
۱۴	حفاری و لایروبی چاه جهت آبیاری فضای سبز	۴۰۰۰۰۰۰۰
۱۵	خرید مصالح تولید جدول و بلوک	۲۷۳۳۲۱۷۵۰
۱۶	تعمیرات ماشین‌آلات عمرانی و خرید لوازم	۶۸۲۲۰۰۰۰
۱۷	محوطه‌سازی ساختمان شهرداری و آتش‌نشانی	۲۰۴۰۰۰۰۰
۱۸	خرید مجموعه اسباب‌بازی کودکان و آماده‌سازی جایگاه	۹۵۵۲۶۷۵۰۱
۱۹	تعمیرات اساسی حمام عمومی شهر	۱۴۹۳۵۸۶۵۰
۲۰	تسطیح محل دفن زباله	۱۰۰۰۰۰۰۰
	جمع کل به ریال	۱۳۵۰۹۰۳۱۰۷۰

احداث کانال و دیواره سازی مسیل

بلوک فرش معابر سطح شهر

تعمیرات و نصب تابلوهای ورودی شهر

تهیه و اجرای آلاچیق های روبروی امامزاده عبداله زید حسنی (ع)

تولید جدول و بلوک برای پروژه های عمرانی

تکمیل اتاقک نگهبانی محوطه آتشنشانی

کاشت بادام و توسعه فضای سبز