نصف جهان
روزنامه

روزنامه مستقل استان اصفهان

www.nesfejahan.net

شنبه ۲۷ فروردین ماه ۱۴۰۱ / ۱۶ آوریل ۲۰۲۲ / ۱۴ رمضان ۱۴۴۳

سال نوزدهم /شماره ۴۲۹۲ / ۸ صفحه / ۲۰۰۰ تومان

تنها چند روز بعد از فرو نشست زمین در خیابان های آمادگاه و آپادانا؛

بخشی از خیابان حکیم نظامی هم فرو ریخت

۳

۳۵۱ پرونده کثیر الشاکی در اصفهان رسیدگی شد

۳

یک بام و دو هوای حدادی‌فر

کاپیتان با تجربه تیم فوتبال ذوب آهن باز هم از بازگشت انصراف داد. قاسم حدادی‌فر بازیکن با سابقه تیم فوتبال ذوب آهن که پیش از شروع فصل بیست و یکم لیگ برتر با تصمیم شخصی از جمع شاگردان مهدی تارتار جدا شد، پس از کش و قوس های زیاد مدتی پیش طی جلسه‌ای با حضور کرمی رئیس هیات مدیره، احسانی مدیرعامل باشگاه ذوب آهن و مهدی تارتار...

در صفحه ۵ بخوانید

سرپرست دانشگاه پیام نور اصفهان:

جامعه ما معنویت برخاسته از قرآن و عترت است

۸

معاون وزارت صمت پاسخ می دهد:

قیمت نان تغییر می کند؟

۲

انتقاد از تراکم زیاد دانش آموز تا کمبود معلم و فرو نشست مدارس در حضور وزیر آموزش و پرورش

دورنمای تیره آموزش در اصفهان

۳

سید مهرداد ضیایی:

نقشم در «نجلا ۲» کمی از دست رفت

۴

گلر پرسپولیس به درب خروج باشگاه هدایت شد؟

۵

فصل توت در راه است

طعم شیرین دردسر در معابر اصفهان

اردیبهشت و خرداد اصفهان همیشه طعم توت دارد. طعم شیرین دردسرهایی که سال هاست میهمان اصفهان و پیاده روهایش شده است. از لکه های تیره گرفته تا لغزندگی و چهره زشتی که نزدیک دو ماه دست از سر معابر و خیابان های شهر برنمی دارد.

در گذشته درختان توت برای خود ارج و قربی داشتند. درختانی که به واسطه سازگاری با اقلیم اصفهان در هر کوچه و برزنی کاشته می شدند اما با توسعه اصفهان، این درختان بی توقع که در گذشته حتی از ...

در صفحه ۳ بخوانید

معاون شهردار اصفهان خبر داد:

ایجاد فضای جدید کار اشتراکی برای شرکت‌های دانش‌بنیان

۳

مشاوره پیش از ازدواج برای پیشگیری از طلاق لازم است

۷

معاون قضایی رییس کل دادگاه‌های عمومی و انقلاب شهرستان اصفهان گفت: مشاوره پیش از ازدواج برای پیشگیری از طلاق لازم است. محمد شفیع زاده افزود: ضعف شناختی بین دختر و پسر هنگام ازدواج یکی از عوامل مهم در وقوع ...

جهان‌نما: معروف ترین خانه ارواح بازسازی می شود

فرهنگ: «اول شخص مفرد» از اصفهان به تهران رفت

استان: انتقاد مقتدایی از کمبود انسولین در اصفهان

ورزش: چشم سرخابی ها به سپاهان

اجتماع: ناباوری، رنگ شهرها را «سیاه» می کند

مسابقه ای برای بانوان فرهنگ یار ترافیک

رئیس پلیس راهنمایی ورانندگی استان اصفهان با اشاره به نقش غیر قابل انکار بانوان و مادران در فرهنگ‌سازی جامعه همچنین توسعه فرهنگی و پیشگیری از آسیب های اجتماعی گفت: طرح بانوان فرهنگ یار ترافیک در قالب مسابقه ای با همین نام اجرا و پوستر آن در بزرگترین رزمایش خدمات سفر و طرح ترافیکی نوروز ۱۴۰۱ رو نمایی شد.

سرهنگ محمدی افزود: از آنجایی که مادران نقش مهمی در خانواده بر عهده دارند این نهاد می تواند مناسب ترین جایگاه امن برای تربیت کودکان و نوجوانان که قشر تأثیرپذیر و تاثیرگذار جامعه هستند باشد. چرا که نقش بانوان در فرهنگ سازی و پیشبرد اهداف جامعه، توسعه فرهنگی و پیشگیری از آسیب‌های اجتماعی غیر قابل انکار است. لازم به ذکر است موضوعات مسابقه در ۴ بخش زیر برگزار می شود:

۱- پیشنهاداتی از طرف بانوان برای کاهش تصادفات درون شهری و برون شهری

۲- شعرهای کودکانه در خصوص آموزش علائم راهنمایی و رانندگی به کودکان

۳- ساخت کلیپ توسط کودکان در خصوص محتوای آموزش و فرهنگ ترافیک(زیر یک دقیقه)

۴- تهیه فیلم‌های مربوط به آموزش مادران به کودکان و نوجوانان در خصوص نکات ایمنی و آشنایی آنها با علائم تابلوهای راهنمایی و رانندگی

دیدار مدیر مخابرات اصفهان با مدیر پست بانک استان

مدیر مخابرات منطقه اصفهان به همراه معاون مالی پشتیبانی این مجموعه با مدیر کل پست بانک اصفهان و معاونین وی دیدار و گفتگو کرد.

به گزارش روابط عمومی مخابرات منطقه اصفهان، اسماعیل قربانی در این جلسه که در ساختمان ستاد مخابرات برگزار شد؛ ضمن خوش آمد گویی به حضار بر گسترش همکاری های دو مجموعه مخابرات و پست بانک در راستای توسعه زیر ساخت های ارتباطی و مخابراتی تاکید کرد.

افشین کلانی مدیر شعب پست بانک استان نیز با بیان محورهای پیشنهادی جهت همکاری دوجانبه، آمادگی مجموعه متبوع خود را برای مذاکرات کاربردی در راستای هم افزایی جهت توسعه خدمات و سرویس های مخابراتی در سطح استان اعلام کرد.

چاپ دوم

«آگهی مزایده» نوبت دوم

شهرداری کرکوند باستناد مجوز شماره ۱۴۰۰/۵۹ مورخ ۱۴۰۰/۳/۱۲ شورای محترم اسلامی در نظر دارد قطعات و لوازم یدکی خودرو بنز ۴۵۷ را باقیمت کارشناسی از طریق مزایده عمومی واگذار نماید. لذا از کلیه متقاضیان دعوت می گردد جهت بازدید و شرکت در مزایده و ثبت و تحویل پیشنهادات تا پایان وقت اداری مورخ ۱۴۰۱/۲/۸ به سامانه setadiran.ir مراجعه و در مزایده شرکت نمایند. شرکت کنندگان همچنین میتوانند مدارک تکمیل شده مزایده رابصورت دستی تحویل نمایند.

سایر اطلاعات و جزئیات مربوطه در اسناد و مدارک مزایده درج گردیده است.

(هزینه آگهی بر عهده برنده می‌باشد.)

آدرس: شهرستان مبارکه، شهر کرکوند، بلوار امام خمینی(ره)، شهرداری کرکوند

وب سایت: www.karkevand.ir

تلفاکس: ۵۲۳۸۳۲۶۶

م.الف:۱۲۹۸۴۶۴

محمود کفعمی – شهردار کرکوند

چاپ دوم

«آگهی مزایده» نوبت سوم

شهرداری کرکوند باستناد مجوز شماره ۸۲-۶/۴۰۰ مورخ ۱۴۰۰/۸/۲۹ شورای محترم اسلامی درنظر دارد مقدار ۱۴۹/۹۴ مترمربع زمین متعلق به شهرداری با کاربری مسکونی واقع در کوچه معراج جنوبی، بن بست کوثر ۲ را با قیمت کارشناسی ۳،۱۵۰،۰۰۰،۰۰۰ ریال از طریق آگهی مزایده عمومی به فروش برساند. لذا از کلیه متقاضیان دعوت می گردد جهت بازدید و شرکت در مزایده و ثبت و تحویل پیشنهادات تا پایان وقت اداری مورخ ۱۴۰۱/۲/۸ به سامانه setadiran.ir مراجعه و در مزایده شرکت نمایند. شرکت کنندگان همچنین میتوانند مدارک تکمیل شده مزایده رابصورت دستی تحویل نمایند.

(هزینه آگهی بر عهده برنده مزایده می‌باشد.)

تلفاکس: ۰۳۱۵۲۳۸۳۲۶۶

م.الف:۱۲۹۸۴۹۹

محمود کفعمی – شهردار کرکوند

چاپ دوم

آگهی مزایده عمومی

شهرداری گرگاب به استناد مجوز شورای اسلامی شهر در نظر دارد نسبت به فروش سه دستگاه خودرو سواری (پژو پارس TU5، کامیونت نیسان ۲۴۰۰ و پژو RD) از طریق برگزاری مزایده عمومی به اشخاص حقیقی یا حقوقی واجد شرایط اقدام نماید. لذا از متقاضیان واجد شرایط دعوت می گردد جهت کسب اطلاعات بیشتر و شرکت در مزایده، همه روزه تا پایان وقت اداری روز یکشنبه مورخ ۱۴۰۱/۰۱/۲۸ به سامانه تدارکات الکترونیکی دولت (سامانه ستاد) به آدرس (www.setadiran.ir) قسمت مزایده ـ مزایده‌ی دستگاه اجرایی مراجعه نمایند.

شماره تماس شهرداری ۰۳۱۴۵۷۵۴۵۴۵

سایت شهرداری: www.gorgab.ir

م.الف:۱۲۹۸۵۴۴

روح اله شاه رجبیان – شهردار گرگاب

۲۷۵ تُن انواع کالاهای غیرقابل مصرف معدوم شد

رئیس کل دادگستری استان هرمزگان از معدوم سازی و امحای بیش از ۲۷۵ تُن انواع کالاهای غیر قابل مصرف و متروکه موجود در انبارهای اموال تملیکی بندرعباس خبر داد.

مجتبی قهرمانی گفت: در راستای اجرای دستورات ریاست قوه قضاییه مبنی بر لزوم ساماندهی به وضعیت انبارهای اموال تملیکی، پس از بررسی های کارشناسی و تفکیک کالاهای تاریخ مصرف گذشته، تقلبی، فاسد شده و غیر بهداشتی از سایر اقلام موجود در انبارهای اموال تملیکی بندرعباس، بیش از ۲۷۵ تن کالای غیرقابل مصرف متروکه شامل ۱۱ کانتینر انواع نوشابه انرژی زا به همراه یک کانتینر آناناس و یک کانتینر پیاز آلوده به ارزش ۱۰۹ میلیارد ریال معدوم شد.

وی در ادامه افزود: این اقلام تاریخ مصرف گذشته پس از بررسی های دقیق و انجام آزمایش های مختلف، جهت امحا در اختیار سازمان اموال تملیکی قرار گرفت که سازمان مذکور نیز ضمن وصول دستورات و آرای مراجع قضایی مبنی بر معدوم سازی و همچنین اخذ تأییدیه از وزارت بهداشت، سازمان استاندارد و سایر دستگاه های ذیربط مبنی بر عدم قابلیت مصرف این قبیل کالاها که برای سلامت جامعه مضر است، آنها را در فرآیند امحا قرار داد و از چرخه مصرف خارج کرد.

قیمت نان تغییر می کند؟

معاون تجارت و خدمات وزارت صنعت، معدن و تجارت با بیان اینکه هر تصمیمی در مورد نحوه توزیع یارانه کالاهای اساسی گرفته شود، از قبل اطلاع‌رسانی می‌شود، افزود: به‌طور یقین اعداد و ارقام گفته شده، مانند ماهانه پنج هزار و ۵۰۰ تومان به ازای هر نفر کذب و نادرست است و هیچ ابلاغی در مورد تغییر قیمت یا سهمیه‌ای شدن نان به نانوایی‌ها صادر نشده است. علیرضا شامیرزایی با اشاره به افزایش هزینه‌های نانوایان مانند نیروی انسانی، اجاره و انرژی و درخواست‌های مکرر آنان برای افزایش قیمت نان، اظهار کرد: براساس قانون به هیچ وجه اجازه افزایش قیمت نان را نداریم. شامیرزایی افزود: عباراتی نظیر کوپنی شدن، سهمیه‌بندی، کارت نان و امثال آن، عبارات درستی نیستند و معمولاً برای تخریب یک طرح از این عناوین استفاده می کنند. معاون وزارت صمت گفت: بدون آنکه هیچ کارت جدیدی لازم باشد و با استفاده از تمام کارت‌های بانکی موجود، می‌توان در زمان خرید مصرف کننده، یارانه را تخصیص داد و تمام فروشگاه‌های عرضه کننده کالای اساسی از جمله نانوایی‌ها به این سامانه متصل شوند؛ بنابراین به‌طور یقین به صف‌های نان افزوده نخواهد شد و تنها نانوایی‌هایی که نان مرغوب‌تری تولید می کنند، همانند شرایط فعلی ممکن است صف داشته باشند و مردم آزاد هستند از هر جا خرید کنند.

داستان ویلایی متروکه در کلاردشت که سال هاست باعث وحشت مردم شده است

معروف ترین خانه ارواح بازسازی می شود

ویلایی متروکه با معماری عجیب و غریب در روستای کُلُمه کلاردشت بالای یک تپه قرار دارد که روایت‌های مختلفی از ساخت آن نقل شده است.

این خانه دهها نکته عجیب دارد از جمله اینکه هیچ قسمت این خانه با یکدیگر قرینه نیستند، هیچکدام از ده‌ها در و پنجره‌ای که در آن به کار رفته شبیه هم نیستند، دیوارهای آن نیز صاف نیست و وجود حفره‌ای بزرگ در طبقه همکف و قفس آهنی چند متری در طبقه اول، این خانه را مرموزتر کرده است.

برخی می گویند: این خانه یک شبه ساخته شده و گنج‌های زیادی در زمین‌های آن پنهان شده بود و برخی‌ها نیز معتقدند این ویلا در حال ساخت بود که مورد توجه موجودات خیالی قرار گرفت و آنها نیز با اذیت و آزار مالک این خانه باعث فراری دادن او شدند.

مرموز بودن این خانه سبب شد برخی آن را خانه ارواح یا در گویش محلی «جن کولی» بنامند و همین عبارت در کنار معماری عجیب و غریب آن باعث شد پای گردشگران و ماجراجویان زیادی به خانه ارواح کلاردشت باز شود.

مقدم یکی از اهالی منطقه از راز این خانه عجیب پرده برمی دارد و می گوید: این ویلا یک شبه ساخته نشد و سال‌ها قبل توسط یک فرد که علاقه‌مند به معماری‌های عجیب و غریب بود ساخته شده است، اما دستگاه‌های خدمات رسان به دلیل قرار گرفتن این ملک در عرصه طبیعی و کشاورزی با دادن انشعابات آب و برق و گاز به مالک آن مخالفت کردند و خانه به همان شکل نیمه ساز رها شده است. وجود یک قفس آهنی سه متر در ۵ متری در طبقه همکف نیز شاید به دلیل قرار دادن ابزار آلات ساخت این ویلا در آن و جلوگیری از سرقت این تجهیزات در هنگام ساخت بوده باشد.

اما پیگیری بیشتر خبرنگار «باشگاه خبرنگاران جوان مازندران» از این ساختمان مرموز نشان می‌دهد این ویلا نه تنها یک شبه توسط موجودات خیالی ساخته نشده است بلکه مالک آن زنده است و قصد بازسازی آن را دارد.

منصوری، رئیس شورای روستای کُلُمه می گوید: این ویلا در سال ۱۳۸۳ توسط یک جوان دانشجوی ساکن گرگان که به این سبک معماری علاقه داشت و بر اساس طراحی خودش با مصالح معمولی ساخته شده است.

او می گوید: این فرد بعد از ساخت ویلا آن را به شخص دیگری اهل مشهد که ساکن یکی از کشورهای خارجی است فروخت و مالک جدید نیز می خواهد این ویلا را تکمیل کند. به گفته منصوری این ویلا در زمینی به مساحت ۶۰۰ متر و در سه طبقه ساخته است و قرار بود به عنوان کافه سنتی هم از آن استفاده شود، اما به دلیل نداشتن مجوزهای لازم اجازه تکمیل دریافت نکرد.

رئیس شورای روستای کُلُمه در خصوص اینکه برخی‌ها می گویند این ویلا یک شبه ساخته شده است و شب‌ها صداهای عجیب و غریبی از آن شنیده می‌شود نیز گفت: این ویلا توسط کارگران و استادکاران همین روستا ساخته شده و حضور ارواح در این ویلا بیشتر به طنز شبیه است.

مرگ دلخراش شاعر نوحه های صادق آهنگران

محمدزمان گلدسته، شاعر آیینی و سراینده قطعات صادق آهنگران بر اثر سانحه تصادف درگذشت.

ابراهیم سنایی، شاعر، با تأیید این خبر گفت: «محمدزمان گلدسته، روز سه‌شنبه ۲۳ فروردین با حاج صادق آهنگران قرار داشت اما به دیدار او نرفت. حاج صادق هر چقدر با تلفن همراه او تماس می گیرد، پاسخی دریافت نمی کند و برای همین با خانواده او تماس می گیرد. خانواده مرحوم گلدسته هم به حاج صادق می گویند که از او خبری ندارند و به دنبال او می گردند. در نهایت مشخص می‌شود که محمدزمان گلدسته، دو روز پیش در جاده بین رودهن و بومهن تصادف کرده و ماشینش سوخته است.»

او افزود: «روز چهارشنبه، ۲۴ فروردین‌ماه ۱۴۰۱ جسد او شناسایی شد. اما هنوز مشخص نیست که بر اثر تصادف از دنیا رفته است یا چون راه فراری از ماشین نداشته، سوخته است.»

محمدزمان گلدسته در آخرین روز شهریورماه ۱۳۵۴ در شهرستان گرگان متولد شد.

نان ۱۲۰۰ خانواده آجر شد

کارخانه لاستیک سازی کیان تایر که به نوعی بزرگ‌ترین تولیدکننده تایرهای معدنی و دامپتراک کشور محسوب می‌شد و تایرهای خودروهای نظامی و با اندازه‌های بزرگ و خاص نیز تولید می کرد، به دلیل بلاتکلیفی مالکیت کارخانه و مشکلات مالی و مواد اولیه، از چند روز پیش تعطیل و درب کارخانه روی کارگران بسته شده تا حدود ۱۲۰۰ خانواده با معضل بیکاری مواجه شوند.

کیان تایر که در منطقه چهاردانگه استان تهران واقع شده، در دهه ۷۰ به بخش خصوصی واگذار شد، اما همان زمان هم به نظر می آمد که خریدار به طمع اراضی ارزشمند این مجموعه -که در محدوده شهری واقع شده بود- آن را در اختیار گرفته باشد.

به دلیل عدم بازپرداخت بدهی تسهیلات بانکی از جمله به بانک سپه و بانک کشاورزی، این کارخانه از مالک خصوصی آن خلع ید شده بود و از چند سال پیش با مدیریت دولتی اداره می‌شد و حتی شنیده شده که مالک خصوصی آن در بازداشت به سر می‌برد. ظرفیت اسمی این شرکت سالیانه ۱۵ هزار تُن است و تا همین بهمن‌ماه پارسال هرچند به صورت محدود، تولید می کرد و فعال بود.

چرا حقوقم را ۶ میلیون کمتر اعلام کردید؟!

فارس| به تازگی یکی از نجومی‌بگیران دولت قبل که پیش از این در گزارشی به دریافت حقوق‌های نجومی وی اعتراض شده بود، علیه خبرگزاری «فارس» در دادگاه شکایت کرده که میزان حقوق اعلامی اش در «فارس»، کمتر از رقم دریافتی وی می باشد!

مردادماه سال گذشته بود که خبرگزاری «فارس» با انتشار گزارشی، از حقوق‌های نجومی برخی مدیران وقت دبیرخانه شورای عالی مناطق آزاد و ویژه اقتصادی پرده برداشت و اعلام شد که حداقل ۹ نفر از این مدیران، بیش از رقم سقف حقوق در قانون بودجه سال ۱۴۰۰ دریافتی داشته‌اند و حتی دریافتی سه نفر از افراد مذکور بالای ۵۰ میلیون تومان در ماه است.

در گزارش مستند «فارس» قید شده است که سرپرست وقت مدیریت فناوری اطلاعات دبیرخانه شورای عالی مناطق آزاد حدود ۵۴ میلیون تومان در خرداد سال ۱۴۰۰ خالص دریافتی داشته است.

پس از انتشار این گزارش، وی در شکایتی از خبرگزاری «فارس»، مدعی نشر اکاذیب، جعل اسناد و استفاده از اسناد جعلی شد و اعلام کرد انتشار این خبر موجب بدبینی به نظام می شود. با بررسی های دادگاه مشخص شد، گزارش «فارس» در مورد فیش حقوقی نجومی ۵۴ میلیون تومانی سرپرست وقت مدیریت فناوری اطلاعات دبیرخانه شورای عالی مناطق آزاد دقیق بوده و نه تنها خبر «فارس» تأیید شد، بلکه به اذعان بازپرس، ناخالص دریافتی شاکی ۶۰ میلیون تومان بوده است، یعنی ۶ میلیون بیش از آنچه در خبر آمده بود. بازپرس شعبه ۴ دادسرای فرهنگ و رسانه با بی مورد خواندن این شکایت در قرار صادره نوشته است: «شاید شاکی این اختلاف مبلغ ۶۰ میلیون ریالی را که در خبر منتشر شده کمتر اعلام گردیده است را مصداق افتراء، جعل، نشر اکاذیب و استفاده از سند مجعول دانسته است.»

وی پس از این به قرار صادره از دادسرای رسانه اعتراض کرد، اما درنهایت قرار مذکور در دادگاه کیفری یک استان تهران نیز تأیید و اصالت خبر خبرگزاری «فارس» تأیید شد؛ با این حال، این نجومی بگیر در کمال تعجب در دولت فعلی نیز به عنوان مدیریت فناوری اطلاعات دبیرخانه شورای عالی مناطق آزاد منصوب شده است.

بازیگر «جوکر» می خواست رئیس جمهور شود!

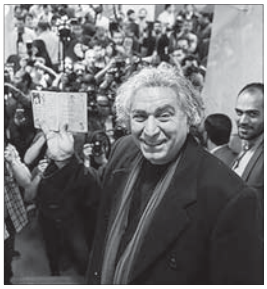

همزمان با برسرزبان افتادن طنازی‌های سیروس میمنت در مجموعه «جوکر» عکسی از او در فضای مجازی منتشر شده است که این هنرپیشه سینما و تلویزیون را در روز ثبت نام برای دوازدهمین انتخابات ریاست‌جمهوری در وزارت کشور نشان می دهد.

میمنت آن زمان گفته بود: «پنج شش سال است بیکارم و ثبت نام کردم. به میزان رأی آوری فکر نکردم چون مطمئنم تأیید صلاحیت نمی شوم دوست داشتم حرکتی کنم تا ساکن نباشم.»

یک روزنامه نگار نوشت: اگرچه میمنت در آن انتخابات رد صلاحیت شده بود اما به نظر می‌رسد بخت با او یار بوده است زیرا بعید است که در صورت تأیید و حتی ریاست‌جمهوری او، هم چهره‌ای محبوب شود و هم دیدن چهره و مرور کارنامه‌اش مثل امروز، لبخند بر لبها بیاورد!

خبرخوان

اتهام همدستی با مافیا تأسفبار است

خبرگزاری صدا و سیما| رئیس مجمع تشخیص مصلحت نظام با انتقاد از برخی اظهارات درباره نظر هیئت نظارت مجمع درباره مصوبه واردات خودرو گفت: در این بحث، به مجمع تشخیص مصلحت نظام، هیئت عالی نظارت و برخی اشخاص جفا شد. آیت ا... صادق آملی لاریجانی افزود: اینکه بخاطر مخالفت با یک نظر، تعابیر نادرستی مانند «شورای نگهبان دوم» یا «مجلس سنا» درباره آن به کار برند، جای تعجب و تأسف دارد. وی انتساب برخی اتهامات ناروا به اعضای مجمع مبنی بر همدستی با مافیای خودرو یا همکاری با واسطه‌ها به دلیل اظهارنظر کارشناسی و فنی در خصوص یک مصوبه را مذموم و تأسفبار خواند.

شهروند ترکیه شدن سخت شد

عصر ایران| هیئت وزیران ترکیه در جلسه اخیر خود تصویب کرد که از این پس، اعطای شهروندی به خارجی ها با سرمایه گذاری ۴۰۰ هزار دلاری صورت گیرد. پیش از این، دولت ترکیه به خارجی هایی که ملک یا املاکی به ارزش ۲۵۰ هزار دلار می خریدند، شهروندی اعطا می کرد. ایرانی ها، عراقی ها و روس ها، بیشترین خریداران ملک در ترکیه در سال های اخیر بوده اند.

علف هرز تماشا نمی‌خواهد

روزنامه جوان| مافیا باید برای مدیر دولتی و انقلابی از پیش‌مرده فرض شود. اینکه گفته می‌شود فقط در ستاد یکی از خودروسازان ۳۰ هزار نیروی مازاد از فک‌وفامیل مدیران دولتی جمع شده‌اند و خودروسازان مجبورند برای پرداخت حقوق بعضاً نجومی اینها خودروی مرگ را هر روز گران کنند؛ با «بررسی» حل شدنی نیست. این علف هرز تماشا نمی‌خواهد، از ریشه و بن کندن می‌خواهد. دولت سیزدهم امید و انتظار ایجاد کرده است. نباید وقتش را تلف کند.

بدهی خارجی ما چقدر است؟

تسنیم| بانک جهانی کل بدهی خارجی ۸۰ کشور اَبربدهکار جهان را ۹۵۷۷۲ میلیارد دلار اعلام کرده است که بدهی خارجی ۵ میلیارد دلاری ایران در مقایسه با این رقم بسیار ناچیز و در حد صفر به حساب می‌آید. روند بدهی خارجی ایران طی ۱۰ سال گذشته نزولی بوده است.

مدیر عامل و سردبیر: ایرج ناظمی
مدیر مسئول: هوشنگ غلامی
نشانی: اصفهان، خیابان مدرس، خیابان ادیب
تلفن: ۳۳۴۵۲۰۰۵ نمابر: ۳۳۴۵۲۰۰۶
چاپ: رنگین کمان
آیین نامه اخلاق حرفه ای نصف جهان را در سایت روزنامه مطالعه کنید امتیاز کیفی در طرح رتبه بندی روزنامه ها: ۳۲/۹
وب سایت: www.nesfejahan.net
ایمیل: info@nesfejahannewspaper
تلگرام: nesfejahannewspaper
اینستاگرام: nesfejahannewspaper
پیامک: ۳۰۰۰۷۶۴۲ و ۰۹۱۳۲۰۰۸۶۴۰
تمام درآمد حاصل از فروش این روزنامه و بخشی از مبلغ آگهی های بازرگانی صرف کمک به بیماران نیازمند می شود.

واکنش رسمی به کلیپ جنجالی

برترین‌ها| کلیپ جنجالی قیچی کردن موی دانش آموزان در حیاط یک مدرسه با واکنش سخنگوی وزارت آموزش و پرورش مواجه شد. سخنگوی وزارت آموزش و پرورش در صفحه شخصی خود نوشت: رفتار فرد خاطی با دانش‌آموزان عزیز «اعمال و رفتار خلاف شئون اداری یا شغلی است» که از طریق هیئت رسیدگی به تخلفات اداری و تنبیهات موضوع ماده ۹ قانون مذکور رسیدگی می‌شود.

سعید رفت برای طلا

سینمادیلیه| سعید روستایی با «برادران لیلا» به بخش مسابقه جشنواره کن راه یافت و برای نخل طلا رقابت می کند. این نخستین بار است که فیلمی از کارگردان جوان کشورمان در جشنواره کن در بخش مسابقه شرکت می کند. در فیلم سینمایی «برادران لیلا» بازیگرانی چون نوید محمدزاده، ترانه علیدوستی و... به ایفای نقش پرداخته‌اند.

یغمایی مجوز نگرفت

خبرآنلاین| کورش یغمایی، کارگردان پس از شش سال، به دلیل مجوز نگرفتن آلبوم تازه‌اش با نام «یاغی» در ایران، آن را در آمریکا پخش خواهد کرد. این درحالی است که او از اندک خوانندگان دهه ۵۰ است که پس از انقلاب در ایران ماند و سه آلبوم هم منتشر کرد. کورش یغمایی پس از ۱۷ سال، اجازه کار پیدا کرد.

تأثیر گرانی روی دندان!

روزنامه خراسان| گرانی درمان دندان باعث شده دیگر برخی به فکر درمان نباشند و به جای آن قید دندان شان را بزنند. اما همین هزینه کشیدن دندان هم برای برخی‌ها گران است و به همین دلیل ادعا شده که در روستاها و مناطق کم برخوردار به جای رفتن به دندانپزشکی برخی دندان هایشان را به روش سنتی می کشند. کاربری نوشت: «برای عصب کشی و پر کردن یک دندون باید حداقل یک میلیون و ۵۰۰ هزار تومان پرداخت کنی که به همین دلیل بکشیش راحت تری.»

برنج از ۱۰۰ هزار تومان گذشت!

روزنامه همشهری| قیمت انواع برنج پرمصرف و مرغوب ایرانی در بسیاری از خرده‌فروشی‌های سطح شهر تهران از ۱۰۰ هزار تومان گذشت. در آستانه تعطیلات نوروز قیمت چند نوع از مرغوب‌ترین انواع برنج تولید داخل، قیمت‌های بالای ۱۰۰ هزار تومان را به ازای هر کیلو ثبت کرده بود اما این روند عمومی نبود.

تغییر محل نمایشگاه کتاب

صبا| سی و سومین نمایشگاه بین المللی کتاب تهران که قرار بود در مصلای امام خمینی(ره) برگزار شود، به شهر آفتاب رفت. در چند روز اخیر بحث مخالفت شورای شهر تهران و پلیس بزرگ تهران با برگزاری سی و سومین نمایشگاه کتاب تهران در مصلای امام خمینی(ره) مطرح بود.

وابستگی روسیه به میگوی ایران

ایلنا| فخرالدین احمدی، مسئول حوزه آبزیان اتحادیه فروشندگان مرغ و ماهی با اشاره به نیاز بازار روسیه به میگو و ماهی سالمون گفت: تحریم‌ها علیه روسیه بازار این کشور را به محصولات وابسته کرده است و به نظر می‌رسد باید از این فرصت برای تصاحب بازار این کشور استفاده کنیم.

روزنامه نصف جهان

رئیس کل دادگستری استان اصفهان با بیان اینکه در سال گذشته بیش از ۳۵۰ پرونده کثیرالشاکی با شکات بیش از ۳۰ نفر رسیدگی شده است، گفت: یکی از برنامه‌های دادگستری کل اصفهان در سال جاری تعیین تکلیف پرونده‌های نیمه تمام است.

حجت‌الاسلام‌والمسلمین اسدا... جعفری با بیان اینکه در سال گذشته ۳۵۱ پرونده کثیرالشاکی با شکات بیش از ۳۰ نفر مورد رسیدگی قرار گرفته و مختومه شده است، اظهار کرد: یکی از برنامه‌های دادگستری کل استان اصفهان در سال جاری به سرانجام رساندن بعضی از پرونده‌هایی است که به سال جاری موکول شده و برنامه‌ریزی لازم انجام شده تا این پرونده‌های نیمه تمام حتماً با اولویت تعیین تکلیف نهایی شود.

رئیس کل دادگستری استان اصفهان تأکید کرد: نام‌گذاری هر سال از سوی رهبر معظم انقلاب در حقیقت برای ما یک نوع فرمان و تکلیف است و مجموعه قضایی استان در کنار مأموریت اصلی خود که رسیدگی قضایی است، حمایت از تولید و اشتغال پایدار در چارچوب مشخص و قانونی را جزو تکالیف اصلی خود می‌داند.

وی گفت: کاهش جمعیت کیفری زندان از جمله سیاست‌های راهبردی قوه قضاییه است و در سال جدید نیز این سیاست با جدیت دنبال خواهد شد.

۳۵۱ پرونده کثیرالشاکی در اصفهان رسیدگی شد

کمک نیابتی شهروندان اصفهانی به نیازمندان

مدیرعامل سازمان میادین میوه و تره‌بار و ساماندهی مشاغل شهری شهرداری اصفهان با بیان اینکه طرح "عدد شود سبد خیر اگر خدا خواهد" به منظور کمک نیابتی شهروندان به نیازمندان اجرا شده است، گفت: بهره‌برداران فروشگاه‌های کوثر سبدهای خرید برگزیده شده در قرعه‌کشی را به صورت حواله به نیازمندان تحویل می‌دهند.

امیرحسین ماه‌آورپور اظهار کرد: بازارهای روز کوثر در مناطق پانزده‌گانه شهرداری در حال فعالیت هستند، ماه مبارک رمضان در راستای مسئولیت اجتماعی خود، طرحی را با هدف کمک به نیازمندان اجرا می‌کنند.

وی ادامه داد: این طرح ویژه که از پانزدهم شعبان آغاز شده و تا پانزدهم ماه مبارک رمضان ادامه خواهد داشت، با بیانی خلاقانه «عدد شود سبد خیر اگر خدا خواهد» نام گرفته است و در قالب آن، در میان افرادی که از بازارهای روز کوثر در هر نقطه از شهر خرید می‌کنند، به‌صورت روزانه در هر بازار، قرعه‌کشی شده و هر سبدی که انتخاب می‌شود به اندازه مبلغ کامل آن خرید، و به نیابت از شهروند خریدار، به نیازمندان حواله خرید تقدیم می‌شود.

ماه‌آورپور خاطرنشان کرد: برگزیده شدن در قرعه‌کشی طرح «عدد شود سبد خیر اگر خدا خواهد» هنگام دریافت فاکتور به شهروند اعلام می‌شود.

تنها چند روز بعد از فرو نشست زمین در خیابان های آمادگاه و آپادانا؛

بخشی از خیابان حکیم نظامی هم فرو ریخت

تنها چند روز بعد از ریزش بخشی از خیابان آپادانا به دلیل قدمت شبکه فاضلاب، روز پنجشنبه هم بخشی از خیابان حکیم نظامی فرو ریخت. بر اثر این حادثه، ساکنان خیابان حکیم نظامی، حدفاصل کوچه سنگتراش ها تا خیابان حکیم نظامی، به مدت چند ساعت با مشکل در تامین آب مواجه شدند.

روز ۸ فروردین هم بخشی از خیابان آمادگاه فرو ریخت که علت آن عملیات عمرانی سازمان قطار شهری خوانده شد.

مدیرکل مدیریت بحران استانداری اصفهان گفت: صبح روز پنجشنبه خط ۶۰۰ میلی‌متری فاضلاب در چهارراه حکیم نظامی در اثر پوسیدگی و خوردگی و به دلیل قدمت ۵۰ ساله دچار شکستگی شد که منجر به ریزش بخشی از خیابان شده است.

منصور شیشه‌فروش اظهارداشت: بعد از بروز حادثه، عوامل شهرداری، آب و فاضلاب و اداره گاز در محل حادثه حضور یافتند و اقدامات لازم توسط شرکت آب و فاضلاب در ایمنی محل و کنترل جریان فاضلاب به منظور پیشگیری از پس‌زدگی فاضلاب انجام و با اعمال محدودیت ترافیکی عملیات حفاری و بازسازی شبکه اجرا شد.

شیشه‌فروش تصریح کرد: ۳۰۰ کیلومتر از شبکه فاضلاب شهر اصفهان به دلیل قدمت، فرسودگی و نیز خوردگی و مخاطرات ناشی از فرونشست زمین نیاز به بازسازی دارد.

مهرداد خورسندی، سخنگوی سازمان آبفا اصفهان هم در این باره گفت: بر اثر شکستگی لوله آب و ریزش شبکه فاضلاب، مسیر راست گرد خیابان حکیم نظامی به خیابان نظر میانی مسدود شد.

وی ادامه داد: این حادثه در نخستین ساعات بامداد روز پنجشنبه بیست و پنجم فروردین ماه به علت شکسته شدن یکی از انشعاب‌های آب مشعب از لوله آبرسانی با قطر ۲۰۰ میلی‌متر در چهارراه حکیم نظامی و شسته شدن خاک زیر سطح آسفالت رخ داد.

خورسندی اضافه کرد: به همین دلیل کارکنان رسیدگی به حوادث و مدیریت بحران شرکت آب و فاضلاب استان اصفهان به منظور پیشگیری از فرونشست زمین و وقوع حوادث بعدی اقدام به مسدود کردن مسیر کردند.

سخنگوی آبفا اصفهان افزود: عملیات تعمیر انشعاب آب و عملیات بازسازی خط انتقال فاضلاب خیابان حکیم نظامی به خیابان نظر میانی با قطر ۶۰۰ میلی‌متر در عمق ۶ متری زمین انجام شد.

فصل توت در راه است

طعم شیرین دردسر در معابر اصفهان

دریا قدرتی پور

اردیبهشت و خرداد اصفهان همیشه طعم توت دارد. طعم شیرین دردسرهایی که سال هاست میهمان اصفهان و پیاده روهایش شده است. از لکه های تیره گرفته تا لزندگی و چهره زشتی که نزدیک دو ماه دست از سر معابر و خیابان های شهر برنمی دارد.

در گذشته درختان توت برای خود ارج و قربی داشتند. درختانی که به واسطه سازگاری با اقلیم اصفهان در هر کوچه و برزنی کاشته می شدند اما با توسعه اصفهان، این درختان بی توقع که در گذشته حتی از چوب و برگ آن هم استفاده می شد حالا از چشم افتاده اند و به مزاحمان شهر تبدیل شده اند.

نزدیک ۶۰۰ پارک در اصفهان وجود دارد که از سال های گذشته درختان توت مثمر در آنها کاشته شده است. به غیر این پارک ها در معابر و خیابان ها هم وضعیت همین است و اواخر فروردین و ماه اردیبهشت که می شود، این توت ها همچنان چهره پیاده روهای شهر را خط خطی می کنند.

آنطور که مدیرعامل سازمان پارک‌ها و فضای سبز شهرداری اصفهان به «نصف جهان» می گوید؛ با اینکه اصل بر کاشت درختان غیرمثمر در کنار خیابان ها و معابر بوده است، اما تشخیص نادرست درخت نر و ماده و یا از بین رفتن پیوند، دو احتمالی است که باعث شده این روزها شاهد به ثمر نشستن درختان توت زیادی در نقاط مختلف شهر باشیم.

به گفته مجید عرفان منش، درختان توت از گذشته حضور پر رنگی در بسیاری از نقاط شهر اصفهان داشته و درختان توت کهنسالی در این شهر داریم، اما اتفاقی که در این سال ها افتاده و باعث ایجاد منظره ناخوشایندی شده، درختان توت ماده ای است که در کنار خیابان ها و محل های تردد کاشته شده اند.

او از مطالعات و راهکارهایی صحبت می کند که طی این سال ها باعث شده درختان مثمر کمتری در اصفهان کاشته شوند: «قرار بوده درختان توتی که در شهر کاشته می شوند با پایه نر باشند که مثمر نیستند، اما پایه نر معمولاً روی پایه اصلی و وحشی که پایه ماده است، پیوند زده می شود. در طول زمان و وقتی تنش به گیاه وارد می شود، پیوند نرک از بین می رود و پایه اصلی رشد می کند، بنابراین طی چند سال، پیوند نرک توت از بین رفته و پایه های ماده که پایه اصلی بوده رشد پیدا کرده است.»

این کارشناس فضای سبز با اظهار تأسف از اینکه معمولاً این درختان در رفیوژها و پیاده روها کاشته شده اند می گوید: «در مرحله دوم ما تلاش کرده ایم که با کاشت «درختان انتظار»، آنها را جایگزین توت های مثمر قدیمی کنیم اما این موضوع در کوتاه مدت اتفاق نمی افتد. بحث تاریبایی همچنین لغزندگی این درختان جدید نیست و به همین خاطر در کنار فعالیت هایی که انجام داده ایم سعی کرده ایم با هرس این درختان، ثمردهی آنها باردهی آنها را کنترل کنیم. بخش عمده ای از این موضوع در منطقه امیرکبیر انجام شده و بین ۲۰ تا ۳۰ درصد از مناطق شهر نیز تحت این موضوع قرار گرفته است.»

انتقاد مقتدایی از کمبود انسولین در اصفهان

نایب رئیس کمیسیون امنیت ملی و سیاست خارجی مجلس شورای اسلامی از کمبود انسولین و نوار قند خون در کشور انتقاد کرد و گفت که در صورت حل نشدن این مشکل، اقدامات نظارتی لازم صورت می‌گیرد.

عباس مقتدایی گفت: شخصاً به همراه نمایندگان، در مدت گذشته دوبار به وزیر بهداشت درخصوص کمبود انسولین و نوار قند خون تذکر داده‌ایم اما اقدام موثر و ملموسی صورت نگرفت. وی افزود: در روزهای اخیر در اصفهان انسولین و... نایاب شده و افراد مبتلا به قند خون به طور جدی از مدیریت وزارت بهداشت گلایه‌مندند.

نماینده اصفهان در مجلس افزود: در خصوص نایاب شدن انسولین در اصفهان و کشور به وزیر بهداشت نامه‌ای نوشتم و اگر اقدامی نشود، قطعاً برخورد نظارتی لازم را با آقای عین اللهی خواهیم داشت.

مقتدایی تصریح کرد: دولت نباید اجازه دهد که عدم مدیریت صحیح متولیان در وزارت بهداشت باعث کاهش سرمایه اجتماعی دولت شود. اخیراً وزارت بهداشت در بحث آزمون دستیاری پزشکی نیز حجم بالایی از نارضایتی را ایجاد کرده است.

ایجاد فضای جدید کار اشتراکی برای شرکت‌های دانش‌بنیان

معاون برنامه‌ریزی و توسعه سرمایه انسانی شهردار اصفهان از ایجاد فضای جدید کار اشتراکی برای شرکت‌های دانش‌بنیان در این کلان‌شهر خبر داد.

سعید ابراهیمی در بازدید میدانی از ساختمان در حال بازسازی فضای کار اشتراکی شرکت‌های دانش‌بنیان، اظهار کرد: با توجه به تأکیدات مقام معظم رهبری در حمایت از مجموعه‌های دانش‌بنیان و تقویت و بهبود اکوسیستم کارآفرینی در اصفهان، شهرداری اصفهان با مشارکت بخش خصوصی فضای جدید کار اشتراکی را در حوزه فناوری اطلاعات جهت تأمین نیازهای شهر و تسهیل امور شهروندان در حال راه‌اندازی است.

وی افزود: ارتقا و بهبود ساختمان در جهت ایجاد فضای کار اشتراکی، تقویت و بهبود اکوسیستم کارآفرینی در حوزه فناوری اطلاعات در اصفهان، امکان استقرار طیف متنوعی از افراد، تیم‌ها، استارتاپ‌ها و شرکت‌های دانش‌بنیان در این مجموعه، ایجاد فرصت برای جوانان و کسب و کارهای نوپا در راستای رفع نیازهای شهروندان، شهرداری و سازمان فاوا در حوزه فناوری اطلاعات و ارتباطات و مدیریت شهری از اهداف ایجاد فضای جدید کار اشتراکی شرکت‌های دانش‌بنیان است. معاون برنامه‌ریزی و توسعه سرمایه انسانی شهردار اصفهان اظهار کرد: متوسط تعداد دانش‌آموز در هر واحد مجموعه فضای کار اشتراکی واقع در خیابان آمادگاه از شهریورماه سال گذشته با انعقاد قرارداد مشارکتی BOLT و با همکاری و سرمایه‌گذاری بخش خصوصی به مدت پنج سال بهره‌برداری شد و سپس انتقال آن به شهرداری اصفهان آغاز شد.

ابراهیمی خاطرنشان کرد: طبق برنامه‌ریزی‌های انجام شده در پایان اردیبهشت‌ماه سال جاری مرکز فضای کار اشتراکی شرکت‌های دانش‌بنیان به بهره‌برداری خواهد رسید و میزبان علاقه‌مندان خواهد بود.

دورنمای تیره آموزش در اصفهان

صدوپنجاه‌وهفتمین شورای آموزش و پرورش استان اصفهان روز پنجشنبه با حضور وزیر آموزش و پرورش تشکیل شد. در این جلسه، آینده نچندان روشنی از کیفیت آموزش هم در بعد سخت افزاری و هم دربعد نرم افزاری در مدارس اصفهان پیش چشم وزیر مطرح شد.

یوسف نوری وزیر آموزش و پرورش در این جلسه گفت: به دلیل تراکم دانش‌آموز زیاد در استان اصفهان، لازم است مسئله فرونشست زمین در این استان در اولویت قرار بگیرد. موضوع فرونشست استان اصفهان در نخستین جلسه هیئت دولت مطرح خواهد شد.

نوری گفت: باید دو مدرسه با رویکرد دانش‌بنیان در اصفهان ساخته و حداقل دو پژوهش‌سرا در استان اصفهان به خانه خلاق تبدیل شود؛ همچنین از آموزش‌محوری به پژوهش‌محوری، سپس کارآفرین‌محوری و مسئولیت‌محوری برسیم.

وی ادامه داد: با استفاده از ظرفیت‌های موجود، مشکل مدارس کانکسی اصفهان حل خواهد شد. شرکت‌ها و صنایع بزرگ اصفهان هم در بخش مسئولیت‌های اجتماعی می‌توانند پشتیبان بخشی از مدارس استان باشند. اصفهان، بازاری برای هنرستان‌های طلاسازی و منبت‌کاری است و باید هنرستان‌ها را به کارخانه‌ها و کارگاه‌ها انتقال دهیم تا مهارت‌آموزی و ورود به بازار کار تسریع شود.

استاندار اصفهان هم در این جلسه گفت: لازم است نگاه جدیدی در کشور به استان اصفهان ایجاد شود. در بیش از ۲۰ سال گذشته با استفاده از تبلیغات و پروپاگاندا، اصفهان به نحوی معرفی شده که همواره در رده‌های پایانی بودجه قرار گرفته است و این امر منجر به عقب‌نشینی رشد در استان شده است.

سیدرضا مرتضوی افزود: اصفهان به عنوان استان معین استان‌های مختلف در حوادث است، اما با کمبود بودجه مواجه است و رشد و توسعه متوازن در این استان با مشکلات جدی روبه‌رو است. وی گفت: در زیرساخت، نیروی انسانی و محتوای آموزش‌وپرورش چالش‌های بسیاری وجود دارد. بیش از ۲۰ هزار نیروی انسانی در استان اصفهان نیاز است که این تعداد امسال به ۲۸ هزار نیروی انسانی می‌رسد. مرتضوی ادامه داد: باید فکری برای نیروی انسانی

شود؛ نحوه جذب فعلی در آینده مشکلات بسیاری ایجاد خواهد کرد.

محمدرضا ابراهیمی مدیرکل آموزش و پرورش اصفهان هم اظهار کرد: عمده مدارس خطرآفرین استان در شهر اصفهان و شهرهای با تراکم جمعیتی بالا قرار گرفته است. وی افزود: فرونشست به ویژه در نواحی شمال شهر اصفهان بیشتر است که جمعیت دانش‌آموزی در این مناطق بالا است.

مدیرکل آموزش و پرورش استان اصفهان ادامه داد: یکی از عناصر اصلی و تأثیرگذار تعلیم و تربیت نیروی انسانی است، در سال آینده تعداد دانش‌آموزان استان از ۹۶۹ هزار و ۵۰۰ دانش‌آموز به حدود یک میلیون دانش‌آموز خواهد رسید. با وضع موجود، استان در بخش نیروی انسانی با مشکل مواجه است.

ابراهیمی اظهار کرد: متوسط تعداد دانش‌آموز در هر واحد آموزشی مقطع ابتدایی، در کشور ۱۲۱ و در استان اصفهان ۱۹۸ است. در ناحیه ۵ اصفهان چهار مدرسه با سه هزار دانش‌آموز در دو ساختمان خطرآفرین وجود دارد.

وی افزود: هفت هزار و ۵۹۸ نیروی انسانی امسال در آموزش‌وپرورش استان بازنشسته خواهند شد. ۱۶ هزار و ۳۸۶ نیروی انسانی در اصفهان نیاز است که ۲۷ درصد از آن از طریق خرید خدمات آموزشی تأمین می‌شود. سال گذشته تنها یک درصد از نیروی مورد نیاز آموزش و پرورش استان از دانشگاه فرهنگیان تأمین شد.

مدیرکل آموزش و پرورش استان اصفهان خاطرنشان کرد: هفت هزار نفر نیروی حق‌التدریس در اصفهان فعالیت می‌کنند که برخی از آنان بازنشستگان آموزش و پرورش بوده و سن زیادی دارند. به واسطه کمبود شدید نیروی انسانی مجبور هستیم کیفیت را نادیده گرفته و به کمیت بپردازیم.

وی افزود: در مهرماه امسال، ۱۶ هزار و ۹۷۶ نفر کسری نیرو در آموزش‌وپرورش استان وجود خواهد داشت. کسری نیرو با روش‌های مختلف جبران خواهد شد اما منجر به کاهش کیفیت آموزشی می‌شود.

سرپرست اداره کل نوسازی مدارس استان اصفهان هم با اشاره به وجود مدارس سنگی و کانکسی در استان گفت: طی چندسال اخیر با توجه به شرایط خشکسالی شهر اصفهان، همه تأسیسات و ابنیه درگیر فرونشست شد که فضاهای آموزشی هم از جمله آن است؛ تاکنون ۳۲ فضای آموزشی در شهرستان اصفهان به طور جدی با فرونشست درگیر است.

مجید نسیمی ادامه داد: ۶۹ فضای آموزشی در استان شرایط بسیار بحرانی داشت که تخلیه شد، در بخشی از ۲۱ فضای آموزشی نیز دستور تخلیه صادر شد. در مجموع ۱۱۷ فضای آموزشی خطرآفرین در استان وجود دارد. ۴۰ درصد از مدارس خطرآفرین در شهرستان اصفهان متمرکز است.

خبر

تغییر ساعات کار ادارات

استانداری اصفهان با صدور اطلاعیه‌ای تغییر ساعات کار دستگاه‌های اجرایی استان اصفهان در ماه مبارک رمضان را ابلاغ کرد. استانداری اصفهان در اطلاعیه‌ای اعلام کرد: مقرر شد، ساعات کار کلیه دستگاه‌های اداری و اجرایی استان از روز پنجشنبه مورخه ۲۵ فروردین تا پایان ماه مبارک رمضان سالجاری، از ساعت ۸ تا ۱۴:۳۰ و در روزهای پنجشنبه از ۸ تا ۱۳:۳۰ محقق و اجرایی شود. در این اطلاعیه آمده است: زمان شروع کار کلیه دستگاه‌های اداری و اجرایی استان در روزهای ۱۹ و ۲۳ ماه مبارک رمضان از ساعت ۹ صبح اجرایی می‌شود.

تصادف زنجیره‌ای

ساعت ۰۰:۴۰ بامداد روز پنجشنبه حادثه تصادف چندین خودرو از جمله دو خودروی سواری پراید، به مرکز اورژانس ۱۱۵ اصفهان گزارش شد. این حادثه بعد از پل خواجه عمید در اتوبان آقابابایی رخ داد و بلافاصله سه آمبولانس ۱۱۵ به محل حادثه اعزام شد. در این حادثه پنج نفر شامل چهار مرد و یک زن، مصدوم و دو نفر از آن‌ها به بیمارستان امین و سه نفر به بیمارستان کاشانی اصفهان برای انجام اقدامات درمانی بیشتر، منتقل شدند.

تمدید طرح ترخیص

رئیس پلیس راهنمایی و رانندگی استان اصفهان از تمدید طرح ترخیص وسایل نقلیه عیدانه پلیس تا عید فطر، خبر داد. سرهنگ محمدرضا محمدی اظهار کرد: در طرح ترخیص وسایل نقلیه عیدانه پلیس، امکان پرداخت اقساطی جرایم معوقه بدون پیش پرداخت فراهم شده است و هزینه پارکینگ نیز با تخفیف ویژه محاسبه می‌شود. وی با بیان اینکه این طرح شامل خودروهایی نمی‌شود که با دستور قضائی، انتظامی یا به علت تصادف توقیف شده‌اند، خاطرنشان کرد: در صورتی که شهروندان قبض پارکینگ را گم کرده‌اند، متصرف حین توقیف هستند و به مالک دسترسی ندارند یا فاقد بیمه‌نامه و گواهینامه معتبر هستند، می‌توانند با شرایط خاصی وسیله نقلیه خود را تحویل بگیرند.

آبفا عقب نشینی کرد

به دنبال دستور رئیس جمهور و تاکید ریاست دادگستری استان اصفهان مبنی بر آزاد سازی حریم و بستر رودخانه زاینده رود در شهر باغبهادران و محل تاسیسات آبرسانی، آبفای لنجان اقدام به آزادسازی حریم و بستر رودخانه زاینده رود وانتقال تجهیزات و منصوبات کرد. این اقدام در هفته سوم فروردین ماه با توافق فنی و نظرکارشناسان شرکت آب منطقه ای مطابق خط بدنه توافق شده، صورت گرفت.

افتتاح نخستین مرکز اوتیسم

اولین مرکز تخصصی اوتیسم در اصفهان به همت بنیاد نیکوکاری دستان مهربان و همزمان با سفر وزیر آموزش و پرورش به اصفهان افتتاح شد. این پروژه آموزشی که با زیربنای ۳ هزار و ۵۲ متر مربع، مساحت ۱۸۰۰ متر مربع در ناحیه ۳ آموزش و پرورش اصفهان احداث شده است، شامل ۱۵ کلاس درس، ۲ اتاق اداری و معلم، ۵ کارگاه و سالن اجتماعات، سالن ورزشی، آزمایشگاه و کتابخانه است.

تعطیلی تنها جایگاه سوخت

شهردار سمیرم قول داد تنها جایگاه سوخت سی‌ان‌جی در سمیرم که به دلیل خرابی یک ماهی تعطیل شده بزودی مجدد راه اندازی شود. این جایگاه در روزهای پایانی سال ۱۴۰۰ تعطیل شده و مشکلاتی را برای اهالی این شهر ایجاد کرده است. در حال حاضر تاکسی‌ها و سواری‌های مسافر کش به نزدیکترین جایگاه CNG شهر حنا در ۳۵ کیلومتری شرق سمیرم مراجعه می‌کنند.

«اول شخص مفرد» از اصفهان به تهران رفت

پیش فروش بلیت سه روز نخست نمایش «اول شخص مفرد» به تهیه کنندگی پرویز پرستویی و کارگردانی امید نیاز که از ۵ الی ۳۰ اردیبهشت ساعت ۲۱:۳۰ در سالن ۳ پردیس تئاتر شهرزاد روی صحنه می رود در سایت تیوال آغاز شده است.

«اول شخص مفرد» روایتگر زندگی پر فراز و نشیب مردی به نام مهرداد است که با شیرین زندگی می کند و در حال حاضر به آرامش رسیده است. امید نیاز و مونس پورفاتحیان بازیگران این نمایش هستند.

امید نیاز بازیگر، نویسنده و کارگردان تئاتر اهل اصفهان است که بیشتر او را به عنوان یکی از فعالان تئاتر کودک و نوجوان در ایران می شناسند.

نمایش های «بز زنگوله پا»، «پسر شجاع»، «تیلوفر و عروسک هایش»، «آن مرد آمد» و... از جمله آثار نمایشی این هنرمند است.

نمایش «اول شخص مفرد» پرمخاطب ترین نمایش سال ۱۴۰۰ در اصفهان بوده است و حالا اجرای خود را در تهران شروع می کند.

پرویز پرستویی مدتی است در حوزه تهیه کنندگی تئاتر فعال شده است. وی سال گذشته نمایش «کوئین» به کارگردانی کیارش حقگو، نویسندگی مهدی زندیه را تهیه کرده بود.

■■■

بازگشت «لیام نیسون» تمام نشدنی با فیلم اکشن «حافظه»

«لیام نیسون» بازیگر تمام نشدنی سینمای هالیوود با فیلم سینمایی «حافظه» به سینمای هالیوود باز خواهد گشت، نیسون که طی دهه گذشته در آثار اکشن متعددی بازی کرده همچنان و در آستانه ۸۰ سالگی همچنان در ایفای این نقشها درخشان عمل می کند.

این فیلم یک قاتل حرفه‌ای به نام الکس لوئیس با بازی لیام نیسون را نشان می‌دهد که به دنبال از بین بردن یکی از اهداف خود است.

از تریلر می‌توان فهمید که الکس در کار خودش بسیار حرفه‌ای است؛ زیرا پس از اینکه او به آن‌ها می‌رسد، آن‌ها فقط چند لحظه تا مرگ فاصله دارند. گرچه الکس نیز مشکلات خاص خود را دارد، الکس به علت سن بالا به شدت با حافظه خود دست و پنجه نرم می‌کند. به همین علت، او اشتباهاتی را انجام می‌دهد که باعث نزدیک شدن پلیس به او می‌شود. مثلاً در جایی از تریلر می‌بینیم که او فراموش می‌کند تا ردپای خود را از یک صحنه جرم پاک کند یا اطلاعات چند مورد جدا از هم را نمی‌تواند از یکدیگر تشخیص دهد.

همچنین او به دنبال انتقام از یک شبکه تبهکاری است. پس از اینکه او می‌فهمد برای به قتل رساندن یک کودک بی‌گناه استخدام شده است؛ به دنبال کارفرمایان خود می‌رود تا آن‌ها را از بین ببرد. آن‌ها افراد قدرتمندی هستند که پلیس از پس آن‌ها بر نمی‌آید.

فیلم حافظه توسط کارگردان فیلم کازینو رویال یعنی مارتین کمپبل کارگردانی شده است. این فیلم در ۲۹ آوریل ۲۰۲۲ (۹ اردیبهشت) به روی پرده‌ی نقره‌ای می‌رود.

■■■

حمله تند رامبد جوان به معلم خاطی

رامبد جوان، در پستی اینستاگرامی، به انتشار فیلمی از قیچی کردن موی دانش‌آموزان یک مدرسه، واکنش نشان داد.

جوان در حمله‌ای تند به معلمی که فیلم قیچی کردن موهای دانش‌آموزانش در فضای مجازی سر و صدا به پا کرده است، نوشت: «خجالت بکش آقای کم‌هوش و کم‌سواد و وحشی. این‌ها شاید پروفسور سمیعی و استاد شفیعی کدکنی و استاد شجریان و استاد علی دایی و استاد فیروز نادری هستند که اینقدر ساکت و مظلوم زیر دست‌ها و نگاه ابله و حقیر تو قرار گرفتن. وای به حال مملکتمون وای به حال آیندمون.»

رفتار ناهنجار با دانش‌آموزان به بهانه انضباط در برخی از مدرسه‌های کشورمان، هنوز با معیارهای تربیتی و آموزشی روز جهان، فرسنگ‌ها فاصله دارد که نیازمند یک بازنگری جدی است.

آنچه در چند ساعت بر آرام جعفری گذشت

آرام جعفری بازیگری که به دلیل افت شدید قند خون در بیمارستان بستری بود، خبر خودکشی‌اش را تکذیب کرد.

روز چهارشنبه ۲۴ فروردین اخباری در رابطه با بستری شدن آرام جعفری بازیگر تلویزیون به علت مسمومیت دارویی در شبکه‌های اجتماعی دست به دست می‌شد.

از همان ساعات ابتدایی انتشار این خبر، برخی رسانه‌ها مدعی شدند جعفری خودکشی کرده است. دلیل این ادعا نیز واکنش این بازیگر به خبر درگذشت مرحوم زهره فکور صبور بود که پس از آن اتفاق در صفحه خود نوشته بود: «زود میام پیشت... لااقل توی قبر آرامش داریم.»

در عرض چند ساعت اخبار ریز و درشتی از خودکشی این بازیگر و به کما رفتنش منتشر شد، اخباری که به نظر می‌رسید بیشتر برای به دست آوردن مخاطب از طرف صفحات زرد استفاده می‌شود.

اما بعد آرام جعفری با انتشار مطلبی در صفحه شخصی‌اش در فضای مجازی، ضمن رد ادعای خودکشی و اخبار و حواشی به وجود آمده، عنوان کرد که عاشق زندگی است و دلیلی ندارد خودکشی کند.

وی در متن کوتاهی که به همراه خبر جعلی خودکشی‌اش منتشر کرده بود نوشت: «چرا قضاوت می‌کنید؟ من به دلیلی از هوش رفتم و متاسفانه در ابتدا به اشتباه به خانواده‌ام گفتند کما. من عاشق زندگی‌ام. خودکشی آخه چرا؟!»

همچنین جعفری با انتشار یک استوری دیگر نوشت: «افت قند شدید ربطش به مسمومیت دارویی چیه؟ این شایعات را از کجا می‌آورید؟»

این بازیگر ساعاتی پس از انتشار شایعه به کما رفتنش بیان کرد: من به خاطر افت قند شدید و اینکه کسی در منزل نبود بی هوش شدم و بعد از چند ساعت اعضای خانواده‌ام آمدند و با اورژانس تماس گرفتند و من را به بیمارستان بردند. بیمارستان رفتن من اصلاً ربطی به مسمومیت دارویی ندارد و خواهشم از خبرگزاری‌های معتبر و قدرتمند این است که دامن به اخبار زرد نزنند.

سید مهرداد ضیایی:

نقشم در «نجلا ۲» کمی از دست رفت

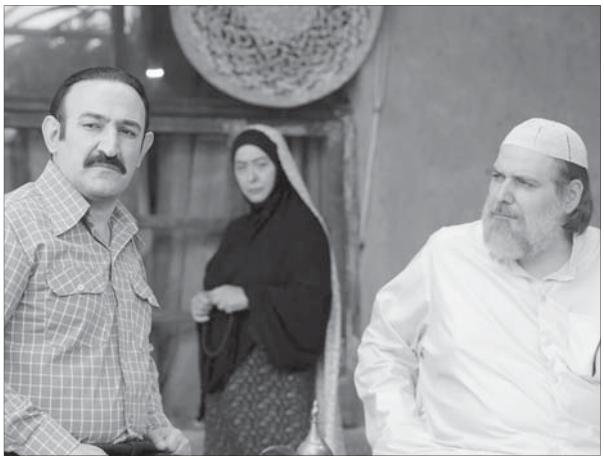

سید مهرداد ضیایی که در شب های ماه مبارک رمضان سریال «نجلا ۲» و «از سرنوشت ۴» را روی آنتن دارد، می گوید: از «نجلای ۲» بازخوردهای خوبی دریافت کرده است و گویا این مجموعه همچون سری اول خود مخاطبان زیادی دارد. او که در این سریال ایفاگر نقش شیخ ابراهیم (پدر نجلا) است، فکر می کند نقشش در سری دوم، بعضی جاها از دست رفته و حضور کمرنگی دارد.

ضیایی درباره اینکه «نجلا ۲» را چطور می بیند و ارزیابی اش از این سریال و نقشی که دارد چیست؟ خاطرنشان کرد: بنا بر بازخوردی که خودم شخصاً از کار گرفتم، به نظرم سریال موفقی بوده و استقبال عموم از سری دوم، دست کم از چیزی که من فکر می کردم بیشتر بود. من هم به عنوان یک بازیگر نقشم را دوست داشتم. همان طور که می دانید نقش شیخ ابراهیم، پدر نجلا را بازی می کنم که در سری اول هم حضور داشتم با این تفاوت که این کاراکتر در سری دوم فراز و فرودهای بیشتری دارد، البته به گمانم بعضی از جاها حضور شیخ ابراهیم از دست رفته است؛ یعنی جایی که باید وجود می داشت وجود ندارد.

وی سپس خبر داد که تصویربرداری «نجلا ۲» همچنان ادامه دارد ولی کار او به تازگی در این مجموعه به پایان رسیده است.

بازیگر سریال های «مختارنامه»، «معراجی ها»، «آشپزباشی»، «کیمیا»، «کاندو» و «از سرنوشت ۴» در پاسخ به اینکه نظرتان درباره دنباله دار بودن سریال های تلویزیون چیست و فکر می کنید چه سریال هایی معمولاً بعد از پخش سری اول موفق می شوند؟ بیان کرد: در سریال هایی که از دید عموم موفق هستند، قطعاً دست اندرکاران تولید به فکر می افتند که سری های بعدی را نیز تولید کنند که این اتفاق در همه جای دنیا مرسوم است؛ حتی در مورد آثار سینمایی به خصوص در یکی دو دهه اخیر که اتفاقا خیلی هم از این مسئله استقبال شده است. در ایران هم به همین شکل است ولی اینکه سریال ها بتوانند با ادامه فصل های جدیدشان موفق شوند، بستگی به شرایط تولید دارد که چقدر بتواند موفقیت سری اولش را حفظ کند و مخاطبش را همچنان نگه دارد.

ضیایی که در سه فصل از مجموعه «از سرنوشت» حضور داشت، درباره فصل چهارم این مجموعه و نقشش در این سریال که در شب های ماه مبارک رمضان از شبکه دو سیما پخش می شود، توضیحاتی ارائه کرد.

وی گفت: در سریال «از سرنوشت ۴» هم مخاطب طبیعتا با شخصیت من در فصل های قبلی آشنایی پیدا کرده است و مرا می شناسند، بنابراین توضیح خاصی درباره نقشم ندارم فقط بگویم که در سری چهارم یکسری اتفاقات، جالب تر می شود که بماند تا ببینید. درباره دنباله دار بودن این مجموعه و کشیدن آن تا فصل چهار، باید گفت حتما بازخوردها به اندازه‌ای بوده که داستان ادامه پیدا کند و آنقدر مخاطب داشته که تهیه‌کننده فکر کند سری چهارم را هم بسازد، بنابراین باید نظر مخاطبان را هم شنید.

این بازیگر در بخشی دیگر از صحبت هایش درباره اینکه نظرش درباره رقابت شبکه های تلویزیون چیست؟ اظهار کرد: من فکر می کنم اساساً رقابت متعلق به یک فضای آزاد است. زمانی که تلویزیون ما متعلق به بخش حاکمیتی است که نمی‌شود با آن رقابت کرد تا اینکه خودش با خودش رقابت کند. با خود رقابت کردن هم به نظرم چیز عجیبی است.

تهامی: طلبم از سینما بسیار زیاد است

بازیگر سریال «زیر تیغ» با اشاره به رفاقتی بودن قراردادهای سینمایی اضافه کرد: متاسفانه همه چیز در سینمای کشور رفاقتی پیش می رود و همین رفاقت ها باعث می شود که گاها برخی افراد سوءاستفاده کرده و در هنگام پرداخت دستمزدها از زیر تعهد خود شانه خالی کنند. گاها این افراد به نوعی وارد عمل می شوند که بازیگر ناخواسته امتیازاتی فراتر از تعهد خود به طرف اول قرارداد می دهد.

کورش تهامی در همین رابطه اظهار کرد: گاها اگر یک بازیگر بخواهد به دنبال دریافت دستمزد خود برود باید ماه‌ها در رفت و آمد باشد، به طور طبیعی این اتفاق زمان گیر بوده و طبیعتا برای فردی که به واسطه حرفه اش کمی شناخته شده سخت خواهد بود. اینکه شما بخواهید برای چند میلیون تومان ماه ها دوندگی کنید درست نیست و شما را به حدی می رساند که قید آن هزینه را بزنید.

این بازیگر سینما با اشاره به تجربه خود در عدم تعهد تهیه کنندگان اضافه کرد: طبیعتا من هم طی سالهای سال فعالیت خود تجربه هایی این چنین داشته ام، بی تعهدی تهیه کننده و عدم پرداخت دستمزد گریبان گیر من هم شده است، از سالیان گذشته تا همین امروز من درگیر مشکلات مالی با برخی تهیه کنندگان بوده ام، همیشه می گویم این هم یک تجربه است اما ما واقعا تا کی باید تجربه کنیم، چه زمانی بالاخره این مشکلات پایان خواهد یافت؟

تهامی خاطرنشان کرد: من شاید نتوانم رقمی درباره طلب خود از سینما بگویم اما همین را بگویم که طلبم از سینما بسیار زیاد است، متاسفانه بسیاری از افراد صرفا به منافع خودشان فکر می کنند و این منفعت طلبی به ضرر ما خواهد بود. بدون شک این عدم تعهد افراد باعث می شود که روابط و اعتماد بین افراد از بین برود.

■■■

آتش تقی‌پور: به «عصر جدید» معترضم

برنامه «عصر جدید» با اجرای احسان علیخانی، جزو برنامه‌های پربیننده نوروز بود. این برنامه که کپی یک برنامه مشهور خارجی است صدای برخی منتقدان را درآورده است. برخی به شیوه اجرای علیخانی ایراد می گیرند و برخی به نوع انتخاب داورها و برخی هم معتقدند همه استعدادها در این برنامه دیده نمی شوند. یکی از منتقدان این برنامه کسی نیست جز آتش تقی‌پور که مویی در سینما و تئاتر سفید کرده است و سالها خاک صحن خورده است.

او در این باره به همشهری آنلاین گفته است: وقتی خارجی‌ها چنین برنامه‌ای تدارک می‌بینند، داورانشان هم برنامه اجرا می کنند و مردم آنها را می‌بینند. بر این منوال عیاری در دست تماشاگران وجود دارد. کدامیک از این داوران و دست‌اندار کاران عصر جدید تا به حال در برنامه‌ای خودشان محل آزمون و خطا قرار گرفته‌اند؟ به عنوان هنرپیشه باید بگویم که تخصصی به فرض در حوزه آوازهای ایرانی ندارم اما دست کم داوران می‌توانند به جای سرکوفت زدن، شرایط اجتماعی را درنظر بگیرند که شرکت کننده در عصر جدید از چه دانش و بینش و هنری برخوردارند. چنین شیوه‌ای به نظرم مردود است.

تقی پور گفت: کاش اصلاً از کسی تقلید نمی کردیم. ما می‌توانیم برنامه‌های ویژه خودمان را بسازیم. یعنی آنچه در سنت‌هایمان هم ممکن است وجود داشته باشد و اگر بیابیم، دریافت خواهد شد. نه اینکه زنگ طلایی بزنیم و از این جور کارها.

وی تاکید کرد: اهل دعوا نیستم اما محترمانه باید بگویم که نسبت به این برنامه و نحوه داوری‌اش معترضم.

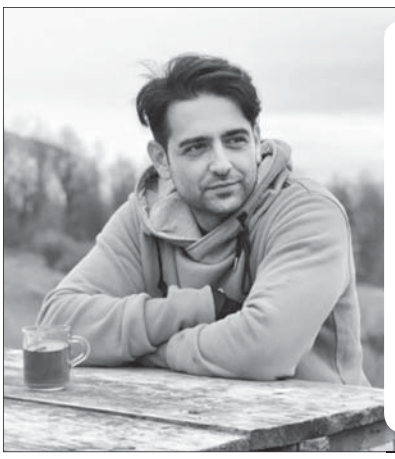

امیرحسین آرمان به «بخارست» پیوست

جدیدترین خبر از پروژه فیلم سینمایی بخارست، حکایت از این دارد که امیرحسین آرمان هم به تیم بازیگران این فیلم پیوست. پیش از این پژمان جمشیدی و حسین یاری هم برای بازی در فیلم بخارست قرارداد بسته اند.

فیلم سینمایی بخارست به تهیه کنندگی علی طلوعی، کارگردانی سید مسعود اطیابی و نویسندگی حمزه صالحی جدیدترین محصول نبراس پیکچرز است.

این فیلم در مرحله پیش تولید است و پس از عقد قرارداد با سایر بازیگران، وارد مرحله فیلمبرداری می‌شود.

فیلم بخارست دومین همکاری مشترک علی طلوعی و امیرحسین آرمان است که پیشتر در سریال مانکن که پرمخاطب‌ترین سریال سال ۹۸ در شبکه نمایش خانگی بود، همکاری داشته اند.

گلر پرسپولیس به درب خروج باشگاه هدایت شد؟

نمایش ضعیف حامد لک در این فصل و اشتباهات پی در پی او باعث شد تا بالاخره یحیی گل‌محمدی تصمیم به کناره‌گیری این دروازه‌بان از تمرینات گروهی قرمزها بگیرد.

یحیی در نشست خبری پیش از بازی مقابل آلومینیوم اعلام کرده بود با اشـاره به اینکه تصمیمی که در قبال لک گرفته برای این است که او بیشتر و به صورت تنهایی روی مسـائل فوتبال و فنی‌اش فکر کند، مشخص کرده که قبول دارد دروازه‌بان اول تیمش با عدم تمرکز بزرگی مواجه شده است.

روزنامه گل روز پنجشنبه در گزارشی مدعی شد که حامد لک و داوود فنایی مدت هاست باهم مشـکل دارند به شکلی که حتی در تمرینات باهم حرف هم نمی زنند و یکی از دلیل‌های اصلی فلت حامد لک است. این روزنامه همچنین در بخش دیگری از گزارش خود دلیل اصلی اخراج شدن لک عمیق شـدن اختلافات بین او و فنایی را عنوان می کند. به صورتی که سرمربی پرسپولیس برای بازگشت لک به تمرینات شرط کرده اسـت تا از فنایی عذرخواهی کند و از دل او دربیاورد. عجیب تر اینکه لک دومرتبه برای عذرخواهی پا پیش گذاشته و پیش قدم شده است، اما هربار با برخورد تند فنایی روبرو شده و پس زده شده است.

حال گفته می شود در شرایطی که لک قراردادش را برای فصل آینده تمدید کرده اسـت، فنایی به یحیی گل‌محمدی اعلام کرده در فصل بعد پرسپولیس یا جای او است یا حامد لک و دیگر حاضر نیست با این دروازه بان کار کند.

گفته می‌شـود یحیی در جلسـه‌ای که با رضا درویـش مدیرعامل پرسـپولیس داشـت به او اعلام کرد به هیچ وجه قصد بخشش حامد لک و بازگشـت او به تمرینات را ندارد و او را در اختیار باشـگاه قرار داده است. روز پنجشـنبه هم خبری منتشر شـد مبنی بر اینکه لک راهی ترکیه شـده تا چند روزی از فضای فوتبال یاران و حواشی آن به دور باشد.

قهرمان لیگ از بین ۳ تیم انتخاب می شود

چشم سرخابی ها به سپاهان

۱۲ بازی باقیمانده سرخابی ها تعیین‌کننده قهرمان لیگ بیست و یکم خواهد بود که در این بین سپاهان در رسیدن هر یک از این دو تیم تهرانی به قهرمانی نقش بسزایی دارد.

سازمان لیگ در حالی برنامه هفته‌های باقی‌مانده این فصل لیگ برتر را اعلام کرد که استقلال با ۵۶ امتیاز، پرسپولیس با ۵۰ امتیاز و سپاهان با ۴۶ امتیاز، تنها تیم‌هایی هستند که روی کاغذ شانس قهرمانی دارند اما دو تیم سرخابی با شانس بیشتر لیگ برتر را دنبال می‌کنند.

در ۶ بازی پایانی فصل، پرسـپولیس دو بازی را در ورزشـگاه آزادی برگزار خواهد کرد و استقلال سـه میزبانی خواهد داشت. این در حالی است که اسـتقلال دو بار زودتر از پرسپولیس به میدان می‌رود و پرسپولیس نیز دو مرتبه زودتر از حریف خود دیدار خواهد کرد و دو هفته پایانی هم به‌صورت همزمان برگزار می‌شود.

پرسـپولیس به‌ترتیب با تیم‌های پیکان، ذوب آهن، سـپاهان، تراکتور، شهرخودرو و فجرسپاسی دیدار می کند. استقلال اما با تیم‌های سپاهان، شهرخودرو، فولاد، آلومینیوم، مس رفسنجان و نفت مسجدسلیمان رودررو خواهد شد. در این بین سپاهان و شهرخودرو دو تیمی هستند که حریف مشترک مجیدی و گل‌محمدی خواهند بود.

● **قهرمانی بی‌دردسر استقلال یا سبقت پرسپولیس؟**

در یک حالت نایب قهرمانی سپاهان و حضور در کورس قهرمانی برای این تیم کاملا در دسـترس خواهد بود؛ غلبه نمایندگان اصفهان بر پرسپولیس و پیروزی محرم بر فرهاد مجیدی. در این صورت در هر حالتی، سپاهان هفته بیست و هشتم را به‌عنوان تیم دوم آغاز می‌کند.

از طرف دیگر، چشم پرسپولیس به سپاهان است تا بتواند با متوقف کردن استقلال، در آغاز کورس ۶ هفته‌ای روحیه این تیم برای کم کـردن اختلاف را بالا ببرد. نکته جالب اینکه تقابل استقلال با سپاهان پیش از بازی پرسپولیس –پیکان خواهد بود و به این‌ترتیب اگر محرم در خانه از استقلال امتیاز بگیرد، پرسپولیس با انگیزه بالا پای به میدان خواهد گذاشت.

اما استقلال هم وضعیتی مشـابه با پرسپولیس خواهد داشـت؛ آبی‌پوشان باید امیدوار باشـند که ذوب آهن و سـپاهان، پرسـپولیس را متوقف کنند که در این صورت اگر اسـتقلال سـه بازی پیش رو را ببرد، در پایان بازی با فولاد خوزسـتان، قهرمانی را جشن می‌گیرد.

● **پرسپولیس - استقلال؛ بدون بازی تشریفاتی**

نگاهی به برنامه پرسپولیس و استقلال نشـان می‌دهد که این دو تیم برخلاف فصول گذشته، با حریفانی رودررو خواهند شـد که هنوز امیدوار به بهبود جایگاه خود و کسب دستاورد از لیگ بیست و یکم هستند.

نفت مسجدسلیمان، شهرخودرو، تراکتور و فجرسپاسی، چهار تیمی هستند که برای بقا در جدول مقابل پرسپولیس و استقلال قرار می‌گیرند. پیکان، فولاد و مس رفسنجان برای کسب رتبه چهارم پای به زمین می‌گذارند و سپاهان نیز علاوه بر شانس قهرمانی و نایب قهرمانی، به چشم یک جدال حیثیتی به این بازی نگاه خواهد کرد.

شـاید تنها بازی نیمه تشـریفاتی، دیدار بـا ذوب آهـن (پرسـپولیس) و آلومینیوم (اسـتقلال) باشـد که این بازی هم حساسـیت و اهمیت خاص خود را برای دو رقیب سـبزپوش خواهد داشـت. مهدی تارتار به عنـوان آلترناتیو نیمکت پرسـپولیس به دنبال شکسـت یحیـی خواهد بـود و از آن سـو مهدی رحمتـی هم در جـدال با تیم سـابق خود و فرهاد، باید پیروز شـود تا شایسـتگی‌اش را به هـواداران این تیم نشان دهد.

● **نتایج دور رفت؛ قهرمانی آسان استقلال؟**

استقلال در دور رفت موفق شد از این ۶ بازی، ۱۶ امتیاز بگیرد و حالا در صورتی که موفق به تکرار این نتایج شود، یک هفته مانده به پایان لیگ، قهرمان می‌شود و در هفته پایانی جام را بالای سر می‌برد.

پرسـپولیس نیز از این ۶ بازی در دور رفت موفق شـد ۵ برد و یک تسـاوی کسـب کند تا نتایجی مشـابه استقلال گرفته باشـد. سرخ‌پوشان مقابل شـهرخودرو توقف بدموقع داشتند.

حالا اگر پرسپولیس نتایج دور رفت را تکرار کند و اسـتقلال دو مساوی بیشتر را بدهد، قهرمانی در دسترس شاگردان یحیی گل‌محمدی خواهد بود اما همچنان استقلال شانس بالایی برای قهرمانی دارد.

مشهد میزبان الکلاسیکو می شود؟

در بازی برگشت دو تیم پرسپولیس و سپاهان، پرسپولیس میزبان است و به همین دلیل سرخ‌پوشان تهرانی باید محل این دیدار را انتخاب کنند.

با رأی کمیته انضباطی فدراسیون فوتبال دیدار رفت و برگشـت تیم‌های پرسپولیس و سپاهان به دلیل اتفاقاتی که در بازی سال گذشته در اصفهان رخ داد در زمین بی‌طرف برگزار خواهد شد.

در همین راستا بازی رفت که با میزبانی سپاهان همراه بود در شـهر اراک برگزار شد. بازی برگشت تیم پرسپولیس میزبان است و به همین دلیل سرخ‌پوشان تهرانی باید محل این دیدار را انتخاب کنند.

نظر یحیی گل‌محمدی سرمربی پرسپولیس برای میزبانی از سپاهان ورزشگاه امام رضا (ع) در شهر مشهد است و او از مسئولان باشگاه خواسته تا زمینه برگزاری بازی حساس با سپاهان در این ورزشگاه که چمن مناسبی دارد برگزار شود.

این در حالی است که رئیس هیأت فوتبال قزوین در تمامـی که با پرسپولیسی‌ها داشته اعلام کرده که ورزشگاه این شهر چمن مناسبی دارد و می‌تواند میزبان خوبی برای بازی پرسپولیس و سپاهان باشد.

از طرف دیگر شهرهای اراک و سیرجان هم دیگر گزینه‌های میزبانی از جدال حساس پرسپولیس با سپاهان هستند اما به نظر می‌رسـد در صورت فراهم بودن همه شرایط، این بازی در مشهد مقدس برگزار شود که البته برگزاری این دیدار نیازمند موافقت مسئولان ذی‌ربط در این شهر خواهد بود.

یک بام و دو هوای حدادی‌فر

کاپیتان با تجربه تیم فوتبال ذوب آهن باز هم از بازگشت انصراف داد.

قاسم حدادی‌فر بازیکن با سـابقه تیم فوتبال ذوب آهن که پیش از شروع فصل بیست و یکم لیگ برتر با تصمیم شخصی از جمع شاگردان مهدی تارتار جدا شد، پس از کش و قوس های زیاد مدتی پیش طی جلسه‌ای با حضور کرمی رئیس هیات مدیره، احسانی مدیرعامل باشگاه ذوب آهن و مهدی تارتار، آمادگی خودش را برای بازگشت به تمرینات تیم و حضور در جمع سایر نفرات اعلام کرد.

این بازیکن با تجربه که تاکنون از میادین دوربوده، در فرصت تعطیلی تمرینات گاندوها به صورت انفرادی در زمین ملت به تمرین کردن مشغول شد و قرار بود طبق هماهنگی‌های صورت گرفته با آغاز دوباره تمرینات تیمی به جمع بازیکنان اضافه شود.

در حالی که مسئولان و دست اندرکاران ذوب آهن علاوه بر فراخوان برای حضور هواداران در این تمرین، تدارکاتی را نیز برای استقبال از حدادی‌فر در نظر گرفته بودند اما وی در این مراسم حاضر نشد و در تماسی با مدیرعامل باشگاه اعلام کرد که با حضور در باشگاه به صحبت در مورد این موضوع خواهد پرداخت.

حدادی‌فر ضمن اعلام انصراف از همکاری با تیم در ادامه فصل جاری، عنوان کرده که در صورت فراهم بودن شرایط از فصل آینده در کنار تیم خواهد بود.

مشخص نیست سرانجام ماجرای حدادی‌فر و ذوب آهن به کجا خواهد رسید. این بازیکن پیش از این نیز درخواست برگزاری بازی خداحافظی بین دو تیم ذوب آهن و سپاهان توسط باشگاه را رد کرده بود و با این اتفاق جدید باید دید که باشـگاه اصفهانی چه واکنش و موضعی در قبال رفتار کاپیتان محبوب ذوب آهن خواهد داشت.

سردار آزمون ۵ هفته زمان نیاز دارد

سرمربی تیم فوتبال بایر لورکوزن ضمن تمجید از مهاجم ایرانی خود گفت: سردار آزمون هنوز صد درصد آماده نیست و به پنج هفته زمان نیاز دارد.

به گزارش نشریه «بیلد» آلمان، «جراردو سیوانه» سرمربی تیم فوتبال بایر لورکوزن در واکنش به بازگشـت سردار آزمون به تمرینات گروهی تیمش گفت: بیماری آزمون واقعاً ناخوشایند بود چون او هنوز عقب است.

وی ادامـه داد: آزمون هنوز بـه زمان نیاز دارد تا صد درصد آماده بشـود. او به یک آمادگی کامل در طول چهار پنج هفته و بازی‌های دوستانه نیاز دارد تا به سطح آمادگی برسد.

سرمربی لورکوزن از مهاجم ایرانی تیمش تمجیـد کـرد و گفت: او می‌تواند با یک حرکت به ما کمک کند. آزمون مسیرها را می‌شناسد، هم تیمی‌هایـش را حس می‌کند و کیفیت فنـی دارد اما در بازی با ولفسـبورگ دیدید که بعد از یک سـاعت انرژی او تمام شد و انتظاری که می‌رفت را نداشـت. به همین دلیل سعی می‌کنیم او را با ریتم بازی بسازیم؛ گاهی با ۳۰ دقیقه بازی و گاهی ۶۰ دقیقه.

سیوانه با بیان اینکه آزمون در بازی یک شنبه هفته بعد لورکوزن مقابل لایپزیش روی نیمکت حضور خواهد داشـت، گفت: امیدواریم در ۳۰ دقیقه آخر بازی که فضا بزرگ‌تر می‌شـود او بتواند با کیفیت هجومـی خود به ما کمک کند.

01 لیگ قهرمانان اروپا گینسی شد

لیگ قهرمانان اروپا سـه شـنبه و چهارشـنبه شب ها با هیجان بسیار زیادی اهالی فوتبال را پای تلویزیون و یا در ورزشگاه ها میخکوب هیجان و سطح فنی بالای بازی ها می کند. اخیراً نیز بازی های بزرگی مانند دیدار چلسی و رئال مادرید با هیجان زیادی همراه شد و یا در سوی مقابل وبارنال با شکست بایرن مونیخ شگفتی ساز شد. بعد از این بازی ها، پیج گینس در توییتر خود تأیید کرد که لیگ قهرمانان را به عنوان بزرگ ترین رقابت ورزشی تاریخ اعلام می کند. در حالی که برخی بر این بـاور بودند که جام جهانی فوتبال به علت سابقه خود می توانست این عنوان را از آن خود کند.

02 دبل پرسپولیس در دبل!

با توجه به شرایط استقلال در لیگ برتر بیست و یکم به نظر می رسد آنها می توانند عنوان قهرمانی فصل جاری لیگ برتر را کسب کنند. با توجه به حذف استقلال از جام حذفی این تیم فرصت دبل را از دست داد. در تاریخ لیگ برتر تنها دو تیم موفق شـدند علاوه بر جام قهرمانی این مسابقات در جام حذفی نیز قهرمان شده و دبل کنند. پرسپولیس (۲ بار) و سایپا یک بار موفق به این کار شده اند. پرسپولیس در سال های ۷۷ و ۹۸ با علی پروین و برانکو ایوانکوویچ به این افتخار رسید و سایپا نیز در سال ۷۲ با ذوالفقارنسب به این عنوان رسید.

03 «قیصر» آلمان فیلم می شود

فیلمبرداری فیلم «قیصر» بـا تمرکز بر زندگی «فرانتس بکن باوئر»، فوتبالیست و مربی مشهور آلمانی، در کشور پراگ آغاز شد. در این فیلم بکن باوئر با ساختارهای انعطاف ناپذیر و قوانین و مقررات تاریخ گذشـته در فوتبال مبارزه می کند تا بتواند امور را طبق سلیقه خود پیش ببرد. نقطه اوج این فیلم پیروزی تیم ملی فوتبال آلمان در جام جهانی سال ۱۹۹۰ است که تحت سرمربیگری بکن باوئر محقق شد.

04 سید جلال در لیست مازاد نیست

سیدجلال حسینی در لیسـت مازاد پرسپولیس قرار ندارد و یحیی تصمیـم دارد کاپیتان پرافتخار سرخپوشـان را در این تیم نگـه دارد. گفته می‌شـد یحیی گل محمدی اسامی بازیکنان تمدیدی را به درویش مدیرعامل باشگاه پرسپولیس داده و نام جلال حسـینی در این لیست قرار ندارد. اما یک منبع آگاه باشگاه پرسپولیس این مطلب را تکذیب کرد و گفت قرار گرفتن سید جلال در لیست مازاد و حضور نداشتن وی در بین بازیکنان تمدیدی صحت ندارد و حاشیه سازی برخی از رسانه‌هاست.

05 پایان کار شجاع در الریان؟

شجاع خلیل زاده بعد از جدایی از پرسپولیس راهی قطر شد تا پیراهن الریان را برتن کند. طبق اعلام روزنامه الوطن قرارداد مدافع ملی‌پوش کشـورمان با الریان دو فصل بود و مأموریت ایـن بازیکن در این تیم به پایان رسـید. این روزنامه قطری پیش بینی کرد که قرارداد شجاع با الریان تمدید نشود و اعلام کرد که کار این بازیکن به پایان رسیده است. خلیل زاده اخیراً بخاطر آسیب‌دیدگی از ناحیه کشاله ران زیر تیغ جراحان رفت و با مرخص شدن از بیمارستان راهی منزل شـد تا دوران نقاهت خود را سـپری کند. با نظر پزشکان، مدافع تیم ملی ایران از حدود ۱۰ روز دیگر تمرینات سـبک خود را آغاز خواهد کرد تا با طی کردن دوران ریکاوری بتواند تمرینات با توپ را آغاز کند.

مزایده

اجرای احکام مدنی دادگستری شهرستان خمینی‌شهر در پرونده کلاسه ۰۰۰۱۱۲۵ له خانم رویا رضایی علیه آقای مصطفی رضایی به خواسته دستور فروش، در نظر دارد ملکی واقع در خمینی شهر ـ خیابان امیر کبیر ـ کوچه ۱۰۳ ـ چهارراه صلوات ـ بن بست شماره ۲۵/۱۳ به کدپستی ۸۴۱۸۸۳۳۷۷۳ را از طریق مزایده به فروش برساند.
ملک مذکور به صورت یک باب منزل مسکونی دو طبقه (همکف ـ اول) دو نبش، درب به حیاط و درب به ساخت به مساحت عرصه ۲۹۷ مترمربع و اعیان ۱۸۵ مترمربع واقعیت ساخت بالای ۲۰ سال می‌باشد. اسکلت ساختمان طبقه همکف از نوع دیوار باربر با سقف طاق ضربی و در طبقه اول از سازه پروفیلی با سقف شیروانی می‌باشد. طبقه همکف به صورت یک واحد مسکونی مجزا با کف موزاییک، بدنه و سقف گچ پرداختی سفید، آشپزخانه با کابینت فلزی، درب‌های داخلی و خارجی از پروفیل با شیشه تک‌جداره و همچنین دارای پارکینگ با درب پلیتی قدیمی می‌باشد. طبقه همکف به صورت یک سقف با قوطی و سقف شیروانی و فاقد هرگونه دیوارکشی می‌باشد. حیاط به صورت کف موزاییک، بدنه و نمای ساختمان از داخل و بیرون فاقد نازک کاری، دارای درب پروفیلی ماشین‌رو و دارای انشعابات آب، برق و گاز می‌باشد. طبق استعلام از شهرداری منطقه، ملک به صورت مسکونی و کاربری مسکونی و قسمتی در مسیر گذرها و فاقد سابقه و مجوز می‌باشد و عوارض و جرائم پس از ارجاع به کمیسیون ماده ۱۰۰ و به قیمت روز محاسبه خواهد گردید و صرفاً عوارض نوسازی تا پایان سال ۱۴۰۰ پرداخت شده است که کارشناس رسمی دادگستری شش دانگ ملک را ۱۳۵۰۰۰۰۰۰۰۰ ریال ارزیابی نموده است. لذا جلسه مزایده در تاریخ شنبه ۱۴۰۱/۰۲/۱۷ ساعت ۹ صبح در محل اجرای احکام مدنی دادگستری شهرستان خمینی‌شهر برگزار می گردد، طالبین می‌توانند ۵ روز قبل از روز مزایده به نشانی فوق مراجعه و مورد مزایده را از نزدیک بازدید نمایند. خریدار کسی است که بالاترین قیمت را پیشنهاد نماید، خریدار می‌بایست ده درصد قیمت کارشناسی را فی‌المجلس و مابقی را ظرف یک ماه از تاریخ مزایده به حساب سپرده دادگستری واریز نماید در غیر اینصورت ٪۱۰ اولیه پس از کسر هزینه‌های مزایده به نفع دولت ضبط خواهد شد، شایان ذکر است اجرای احکام مدنی تکلیفی در تحویل مال خریدار ندارد.
تذکر: متقاضیان شرکت در مزایده می‌بایست ۱۰ درصد بهای مال را طی یک فقره چک بین بانکی در وجه اجرای احکام مدنی دادگستری خمینی شهر واریز و با در دست داشتن اصل کارت ملی نیم ساعت قبل از شروع مزایده به اجرای احکام مدنی مراجعه و درخواست شرکت در مزایده را تکمیل و به همراه کپی کارت ملی و اصل چک تحویل اجرا نمایند. م الف: ۱۳۰۰۵۶۰ – مدیر اجرای احکام مدنی دادگستری شهرستان خمینی‌شهر – حسن‌زاده /۱/۲۴۹

آگهی ابلاغ مفاد آرا اصادره از هیات قانون تعیین تکلیف وضعیت ثبتی اراضی و ساختمانهای فاقد سند رسمی مستقر در ثبت شرق اصفهان

در اجرای ماده یک قانون تعیین تکلیف وضعیت ثبتی اراضی و ساختمان های فاقد سند رسمی و بر حسب ماده ۳ قانون مذکور آرا ذیل که از طرف این هیات مبنی بر تایید انتقال عادی و یا سهم مفروزی متقاضی صادر گردیده در دو نوبت به فاصله ۱۵ روز آگهی می شود تا شخص یا اشخاصی که به آرا مذکور اعتراض دارند از تاریخ اولین انتشار ظرف مدت دو ماه اعتراض خود را به این اداره تسلیم نموده و در مهلت یک ماه از تاریخ تسلیم اعتراض فرصت دارند نسبت به تقدیم دادخواست به دادگاه صالحه و ارایه گواهی مبنی بر طرح دعوی اقدام نمایند و اقدامات ثبت موکول به ارایه حکم قطعی دادگاه خواهد بود و در صورت انقضا مهلت و عدم وصول اعتراض طبق مقررات سند مالکیت صادر خواهد شد و صدور سند مالکیت مانع از مراجعه متضرر به دادگاه نخواهد بود.
۱– رای شماره ۱۴۰۰۶۰۳۰۲۰۲۷۰۱۶۳۳۲ مورخ ۱۴۰۰/۱۲/۱۶ حسین ایزدی فرزند ابوالفضل بشماره شناسنامه ۳۱ صادره از خور و بیابانک بشماره ملی ۵۴۰۹۷۱۲۰۶۴ در ششدانگ یک قطعه زمین با بنای احداثی بر روی قسمتی از قطعه زمین پلاک ۹۵۳۴ واقع در بخش ۵ ثبت اصفهان به مساحت ۹۴/۸۹ مترمربع. خریداری طی سند رسمی. تاریخ انتشار نوبت اول: ۱۴۰۱/۰۱/۲۷ – تاریخ انتشار نوبت دوم: ۱۴۰۱/۰۲/۱۱ – مالف: ۱۳۰۱۶۲۱ – رییس منطقه ثبت اسناد و املاک شرق اصفهان – مهدی صادقی وصفی /۱/۲۵۳

آگهی موضوع ماده ۳ قانون و ماده ۱۳ آیین نامه قانون تعیین تکلیف وضعیت ثبتی و اراضی و ساختمانهای فاقد سند رسمی

برابر آرا صادره هیاتهای اول و دوم موضوع قانون تعیین تکلیف وضعیت ثبتی اراضی و ساختمانهای فاقد سند رسمی مستقر در واحد ثبتی نجف آباد تصرفات مالکانه و بلامعارض متقاضیان محرز گردیده است. لذا مشخصات متقاضیان و املاک مورد تقاضا به شرح زیر به منظور اطلاع عموم در دو نوبت به فاصله ۱۵ روز آگهی می شود. درصورتی که اشخاص نسبت به صدور سند مالکیت متقاضیان اعتراضی داشته باشند می توانند از تاریخ انتشار اولین آگهی به مدت دو ماه اعتراض خود را در اداره ثبت اسناد و املاک محل تسلیم و پس از اخذ رسید، ظرف مدت یک ماه از تاریخ تسلیم اعتراض، دادخواست خود را به مرجع قضایی تقدیم نمایند.
رای شماره ۶۶۸۲ مورخ ۱۴۰۰/۱۲/۱۷ آقای مجتبی مهدوی فرزند نوروز علی در ششدانگ یکبابخانه به مساحت ۱۰۸/۱۱ مترمربع قسمتی از پلاک شماره ۱۰۹۹ اصلی واقع در قطعه ۱۰ بخش ۱۱ حوزه ثبت ملک اصفهان – متقاضی مالک رسمی مشاعی می باشد. تاریخ انتشار نوبت اول: ۱۴۰۱/۰۱/۲۷ – تاریخ انتشار نوبت دوم: ۱۴۰۱/۰۲/۱۱ – ۱۳۰۱۶۹۶/ م الف – حجت اله کاظم زاده اردستانی – سرپرست واحد ثبتی حوزه ثبت ملک نجف آباد از طرف آفرین میرعباسی /۱/۲۵۵

آگهی موضوع ماده ۳ قانون و ماده ۱۳ آیین نامه قانون تعیین تکلیف وضعیت ثبتی و اراضی و ساختمانهای فاقد سند رسمی

برابر آرا صادره هیاتهای اول و دوم موضوع قانون تعیین تکلیف وضعیت ثبتی اراضی و ساختمانهای فاقد سند رسمی مستقر در واحد ثبتی نجف آباد تصرفات مالکانه و بلامعارض متقاضیان محرز گردیده است. لذا مشخصات متقاضیان و املاک مورد تقاضا به شرح زیر به منظور اطلاع عموم در دو نوبت به فاصله ۱۵ روز آگهی می شود. درصورتی که اشخاص نسبت به صدور سند مالکیت متقاضیان اعتراضی داشته باشند می توانند از تاریخ انتشار اولین آگهی به مدت دو ماه اعتراض خود را در اداره ثبت اسناد و املاک محل تسلیم و پس از اخذ رسید، ظرف مدت یک ماه از تاریخ تسلیم اعتراض، دادخواست خود را به مرجع قضایی تقدیم نمایند.
رای شماره ۵۵۴۳ مورخه ۱۴۰۰/۱۰/۲۷ آقای عبدالرضا مختاری فرزند غلامعلی ششدانگ یکباب ساختمان به مساحت ۲۸۰/۷۱ مترمربع قسمتی از پلاک شماره ۹۳۱ باقیمانده واقع در قطعه۷ بخش ۱۱ حوزه ثبت ملک اصفهان – بموجب تقسیم نامه شماره ۳۸۴۱۹– ۱۳۳۱/۰۳/۱۴ دفترخانه ۱۶ سابقه ثبت به نام خانم عفت پاینده و سهم الارث متقاضی ورثه عفت پاینده). تاریخ انتشار نوبت اول: ۱۴۰۱/۰۱/۲۷ – تاریخ انتشار نوبت دوم: ۱۴۰۱/۰۲/۱۱ – ۱۳۰۱۵۹۵/ م الف – حجت اله کاظم زاده اردستانی – سرپرست واحد ثبتی حوزه ثبت ملک نجف آباد از طرف آفرین میرعباسی /۱/۲۵۷

آگهی موضوع ماده ۳ قانون و ماده ۱۳ آیین نامه قانون تعیین تکلیف وضعیت ثبتی و اراضی و ساختمانهای فاقد سند رسمی

برابر آرا صادره هیاتهای اول و دوم موضوع قانون تعیین تکلیف وضعیت ثبتی اراضی و ساختمانهای فاقد سند رسمی مستقر در واحد ثبتی نجف آباد تصرفات مالکانه و بلامعارض متقاضیان محرز گردیده است. لذا مشخصات متقاضیان و املاک مورد تقاضا به شرح زیر به منظور اطلاع عموم در دو نوبت به فاصله ۱۵ روز آگهی می شود. درصورتی که اشخاص نسبت به صدور سند مالکیت متقاضیان اعتراضی داشته باشند می توانند از تاریخ انتشار اولین آگهی به مدت دو ماه اعتراض خود را در اداره ثبت اسناد و املاک محل تسلیم و پس از اخذ رسید، ظرف مدت یک ماه از تاریخ تسلیم اعتراض، دادخواست خود را به مرجع قضایی تقدیم نمایند.
رای شماره ۵۱۲۳ مورخه ۱۴۰۰/۱۰/۰۴ آقای محمد فاضلی فرزند محمد علی ششدانگ یکبابخانه به مساحت ۱۸۸/۱۶ مترمربع قسمتی از پلاک شماره ۱ فرعی از ۱۰۲۸ اصلی واقع در قطعه۷ بخش ۱۱ حوزه ثبت ملک اصفهان – متقاضی مالک رسمی مشاعی می باشد. تاریخ انتشار نوبت اول: ۱۴۰۱/۰۱/۲۷ – تاریخ انتشار نوبت دوم: ۱۴۰۱/۰۲/۱۱ – ۱۳۰۱۷۸۶/ م الف – حجت اله کاظم زاده اردستانی – سرپرست واحد ثبتی حوزه ثبت ملک نجف آباد از طرف آفرین میرعباسی /۱/۲۵۹

آگهی موضوع ماده ۳ قانون و ماده ۱۳ آیین نامه قانون تعیین تکلیف وضعیت ثبتی و اراضی و ساختمانهای فاقد سند رسمی

برابر آرا صادره هیاتهای اول و دوم موضوع قانون تعیین تکلیف وضعیت ثبتی اراضی و ساختمانهای فاقد سند رسمی مستقر در واحد ثبتی نجف آباد تصرفات مالکانه و بلامعارض متقاضیان محرز گردیده است. لذا مشخصات متقاضیان و املاک مورد تقاضا به شرح زیر به منظور اطلاع عموم در دو نوبت به فاصله ۱۵ روز آگهی می شود. درصورتی که اشخاص نسبت به صدور سند مالکیت متقاضیان اعتراضی داشته باشند می توانند از تاریخ انتشار اولین آگهی به مدت دو ماه اعتراض خود را در اداره ثبت اسناد و املاک محل تسلیم و پس از اخذ رسید، ظرف مدت یک ماه از تاریخ تسلیم اعتراض، دادخواست خود را به مرجع قضایی تقدیم نمایند.
رای شماره ۴۹۹۱ مورخه ۱۴۰۰/۰۹/۲۸ آقای عرفان خزائیلی نجف آبادی فرزند محمد ششدانگ یکبابخانه به مساحت ۱۹۴/۱۵ مترمربع قسمتی از پلاک شماره ۳ فرعی از ۹۲۹ اصلی واقع در قطعه۷ بخش ۱۱ حوزه ثبت ملک اصفهان – متقاضی مالک رسمی مشاعی می باشد. تاریخ انتشار نوبت اول: ۱۴۰۱/۰۱/۲۷ – تاریخ انتشار نوبت دوم: ۱۴۰۱/۰۲/۱۱ – ۱۳۰۱۴۲۵/ م الف – حجت اله کاظم زاده اردستانی – سرپرست واحد ثبتی حوزه ثبت ملک نجف آباد از طرف آفرین میرعباسی /۱/۲۶۱

آگهی موضوع ماده ۳ قانون و ماده ۱۳ آیین نامه قانون تعیین تکلیف وضعیت ثبتی و اراضی و ساختمانهای فاقد سند رسمی

برابر آرا صادره هیاتهای اول و دوم موضوع قانون تعیین تکلیف وضعیت ثبتی اراضی و ساختمانهای فاقد سند رسمی مستقر در واحد ثبتی نجف آباد تصرفات مالکانه و بلامعارض متقاضیان محرز گردیده است. لذا مشخصات متقاضیان و املاک مورد تقاضا به شرح زیر به منظور اطلاع عموم در دو نوبت به فاصله ۱۵ روز آگهی می شود. درصورتی که اشخاص نسبت به صدور سند مالکیت متقاضیان اعتراضی داشته باشند می توانند از تاریخ انتشار اولین آگهی به مدت دو ماه اعتراض خود را در اداره ثبت اسناد و املاک محل تسلیم و پس از اخذ رسید، ظرف مدت یک ماه از تاریخ تسلیم اعتراض، دادخواست خود را به مرجع قضایی تقدیم نمایند.
رای شماره ۵۵۶۸–۱۴۰۰/۱۰/۲۸ خانم آصفه زمانی فرزند مرتضی ششدانگ یکبابخانه به مساحت ۱۲۹/۰۵ مترمربع قسمتی از پلاک شماره ۷ فرعی از ۵۱۲ اصلی و ۶ فرعی از ۵۱۲ اصلی واقع در قطعه۴ بخش ۱۱ حوزه ثبت ملک اصفهان – متقاضی مالک رسمی مشاعی می باشد. تاریخ انتشار نوبت اول: ۱۴۰۱/۰۱/۲۷ – تاریخ انتشار نوبت دوم: ۱۴۰۱/۰۲/۱۱ – ۱۳۰۱۰۰۰/م الف – حجت اله کاظم زاده اردستانی سرپرست واحد ثبتی حوزه ثبت ملک نجف آباد از طرف آفرین میرعباسی /۱/۲۶۳

آگهی موضوع ماده ۳ قانون و ماده ۱۳ آیین نامه قانون تعیین تکلیف وضعیت ثبتی و اراضی و ساختمانهای فاقد سند رسمی

برابر آرا صادره هیاتهای اول و دوم موضوع قانون تعیین تکلیف وضعیت ثبتی اراضی و ساختمانهای فاقد سند رسمی مستقر در واحد ثبتی نجف آباد تصرفات مالکانه و بلامعارض متقاضیان محرز گردیده است. لذا مشخصات متقاضیان و املاک مورد تقاضا به شرح زیر به منظور اطلاع عموم در دو نوبت به فاصله ۱۵ روز آگهی می شود. درصورتی که اشخاص نسبت به صدور سند مالکیت متقاضیان اعتراضی داشته باشند می توانند از تاریخ انتشار اولین آگهی به مدت دو ماه اعتراض خود را در اداره ثبت اسناد و املاک محل تسلیم و پس از اخذ رسید، ظرف مدت یک ماه از تاریخ تسلیم اعتراض، دادخواست خود را به مرجع قضایی تقدیم نمایند.
آرای شماره ۵۶۰۷ و ۵۶۰۸ مورخه ۱۴۰۰/۱۰/۲۹ آقای ایمان ایزدی نجف آبادی فرزند مهدی نسبت به سه دانگ مشاع و خانم شکوه فروزنده نجف آبادی فرزند احمد نسبت به سه دانگ مشاع از ششدانگ یکبابخانه به مساحت ۱۶۸ مترمربع قسمتی از پلاک شماره ۶ فرعی از ۲۷۹ اصلی واقع در قطعه۴ بخش ۱۱ حوزه ثبت ملک اصفهان – متقاضی مالک رسمی مشاعی می باشد. تاریخ انتشار نوبت اول: ۱۴۰۱/۰۱/۲۷ – تاریخ انتشار نوبت دوم: ۱۴۰۱/۰۲/۱۱ – ۱۳۰۱۶۶۵/م الف – حجت اله کاظم زاده اردستانی – سرپرست واحد ثبتی حوزه ثبت ملک نجف آباد از طرف آفرین میرعباسی /۱/۲۶۵

آگهی موضوع ماده ۳ قانون و ماده ۱۳ آیین نامه قانون تعیین تکلیف وضعیت ثبتی و اراضی و ساختمانهای فاقد سند رسمی

برابر آرا صادره هیاتهای اول و دوم موضوع قانون تعیین تکلیف وضعیت ثبتی اراضی و ساختمانهای فاقد سند رسمی مستقر در واحد ثبتی نجف آباد تصرفات مالکانه و بلامعارض متقاضیان محرز گردیده است. لذا مشخصات متقاضیان و املاک مورد تقاضا به شرح زیر به منظور اطلاع عموم در دو نوبت به فاصله ۱۵ روز آگهی می شود. درصورتی که اشخاص نسبت به صدور سند مالکیت متقاضیان اعتراضی داشته باشند می توانند از تاریخ انتشار اولین آگهی به مدت دو ماه اعتراض خود را در اداره ثبت اسناد و املاک محل تسلیم و پس از اخذ رسید، ظرف مدت یک ماه از تاریخ تسلیم اعتراض، دادخواست خود را به مرجع قضایی تقدیم نمایند.
رای شماره ۵۵۶۵–۱۴۰۰/۱۰/۲۸ آقای جواد شهیدی فرزند جعفر ششدانگ یکبابخانه به مساحت ۸۷/۶۶ مترمربع قسمتی از پلاک شماره ۳۴۷ اصلی واقع در قطعه۷ بخش ۱۱ حوزه ثبت ملک اصفهان – متقاضی مالک رسمی مشاعی می باشد. تاریخ انتشار نوبت اول: ۱۴۰۱/۰۱/۲۷ – تاریخ انتشار نوبت دوم: ۱۴۰۱/۰۲/۱۱ – ۱۳۰۱۸۱۵/م الف – حجت اله کاظم زاده اردستانی – سرپرست واحد ثبتی حوزه ثبت ملک نجف آباد از طرف آفرین میرعباسی/۱/۲۶۷

آگهی موضوع ماده ۳ قانون و ماده ۱۳ آیین نامه قانون تعیین تکلیف وضعیت ثبتی و اراضی و ساختمانهای فاقد سند رسمی

برابر آرا صادره هیاتهای اول و دوم موضوع قانون تعیین تکلیف وضعیت ثبتی اراضی و ساختمانهای فاقد سند رسمی مستقر در واحد ثبتی نجف آباد تصرفات مالکانه و بلامعارض متقاضیان محرز گردیده است. لذا مشخصات متقاضیان و املاک مورد تقاضا به شرح زیر به منظور اطلاع عموم در دو نوبت به فاصله ۱۵ روز آگهی می شود. درصورتی که اشخاص نسبت به صدور سند مالکیت متقاضیان اعتراضی داشته باشند می توانند از تاریخ انتشار اولین آگهی به مدت دو ماه اعتراض خود را در اداره ثبت اسناد و املاک محل تسلیم و پس از اخذ رسید، ظرف مدت یک ماه از تاریخ تسلیم اعتراض، دادخواست خود را به مرجع قضایی تقدیم نمایند.
رای شماره ۵۸۳۴ مورخه ۱۴۰۰/۱۱/۰۷ خانم سمیه شاپوری فرزند محمود ششدانگ یکبابخانه به مساحت ۱۵۵/۴۵ مترمربع قسمتی از پلاک شماره ۰ فرعی از ۷۷ اصلی واقع در قطعه ۱۰ بخش ۱۱ حوزه ثبت ملک اصفهان – متقاضی مالک رسمی مشاعی می باشد. تاریخ انتشار نوبت اول: ۱۴۰۱/۰۱/۲۷ – تاریخ انتشار نوبت دوم: ۱۴۰۱/۰۲/۱۱ – ۱۳۰۱۵۱۱/م الف – حجت اله کاظم زاده اردستانی – سرپرست واحد ثبتی حوزه ثبت ملک نجف آباد از طرف آفرین میرعباسی/۱/۲۶۹

آگهی ابلاغ مفاد آرا اصادره از هیات قانون تعیین تکلیف وضعیت ثبتی اراضی و ساختمانهای فاقد سند رسمی مستقر در ثبت شرق اصفهان

در اجرای ماده یک قانون تعیین تکلیف وضعیت ثبتی اراضی و ساختمان های فاقد سند رسمی و بر حسب ماده ۳ قانون مذکور آرا ذیل که از طرف این هیات مبنی بر تایید انتقال عادی و یا سهم مفروزی متقاضی صادر گردیده در دو نوبت به فاصله ۱۵ روز آگهی می شود تا شخص یا اشخاصی که به آرا مذکور اعتراض دارند از تاریخ اولین انتشار ظرف مدت دو ماه اعتراض خود را به این اداره تسلیم نموده و در مهلت یک ماه از تاریخ تسلیم اعتراض فرصت دارند نسبت به تقدیم دادخواست به دادگاه صالحه و ارایه گواهی مبنی بر طرح دعوی اقدام نمایند و اقدامات ثبت موکول به ارایه حکم قطعی دادگاه خواهد بود و در صورت انقضا مهلت و عدم وصول اعتراض طبق مقررات سند مالکیت صادر خواهد شد و صدور سند مالکیت مانع از مراجعه متضرر به دادگاه نخواهد بود.
۱– رای شماره ۱۴۰۰۶۰۳۰۲۰۲۷۰۱۴۷۹۶ مورخ ۱۴۰۰/۱۱/۲۰ مهرالسادات تقوی فرزند کمال الدین بشماره شناسنامه ۳۷۰ صادره از شهرضا بشماره ملی ۱۱۹۸۸۸۱۸۶۰ در ششدانگ یک قطعه زمین با بنای احداثی بر روی قسمتی از قطعه زمین پلاک ۱۵۱ فرعی از اصلی ۱۵۱۹۲ واقع در بخش ۵ ثبت اصفهان به مساحت ۴۹۹/۲۲ مترمربع. خریداری طی سند رسمی. تاریخ انتشار نوبت اول: ۱۴۰۱/۰۱/۲۷ – تاریخ انتشار نوبت دوم: ۱۴۰۱/۰۲/۱۱ – مالف: ۱۳۰۲۱۰۶ – رییس منطقه ثبت اسناد و املاک شرق اصفهان – مهدی صادقی وصفی /۱/۲۷۱

آگهی موضوع ماده ۳ قانون و ماده ۱۳ آئین نامه قانون تعیین تکلیف وضعیت ثبتی و اراضی و ساختمانهای فاقد سند رسمی

رای شماره ۱۴۰۰۱۶۰۳۰۲۰۲۶۰۱۴۰۵۵ مورخ ۱۴۰۰/۱۰/۲۸ آقای مهدی تقیان به شناسنامه شماره ۲۴۹۱۶ کدملی ۱۲۸۲۷۱۸۹۷۵ صادره فرزند قدرت‌اله بصورت ششدانگ یک باب ساختمان به مساحت ۱۵۱,۷۶ مترمربع از پلاک شماره ۱۳۹۰۰ اصلی واقع در اصفهان بخش ۵ اداره ثبت اسناد و املاک شمال اصفهان مالکیت رسمی متقاضی موضوع سند انتقال ۵۹۲۷ مورخ ۹۱/۱۱/۵ دفتر ۲۱ اصفهان
لذا به منظور اطلاع عموم مراتب در دو نوبت به فاصله ۱۵ روز آگهی می شود در صورتی که اشخاص نسبت به صدور سند مالکیت متقاضی اعتراضی داشته باشند می توانند از تاریخ انتشار اولین آگهی به مدت دو ماه اعتراض خود را به اداره ثبت شمال اصفهان واقع در اصفهان میدان لاله ابتدای خیابان پروین جنب بازار گیاهان دارویی تسلیم نموده و پس از اخذ رسید، ظرف مدت یک ماه از تاریخ تسلیم اعتراض، دادخواست خود را به مراجع قضایی تقدیم نمایند. بدیهی است در صورت انقضای مدت مذکور و عدم وصول اعتراض طبق مقررات سند مالکیت صادر خواهد شد. تاریخ انتشار نوبت اول: ۱۴۰۱/۰۱/۲۷ – تاریخ انتشار نوبت دوم: ۱۴۰۱/۰۲/۱۱ – مالف: ۱۳۰۱۹۷۰ – رئیس اداره ثبت اسناد و املاک شمال اصفهان – موسوی /۱/۲۷۴

آگهی موضوع ماده ۳ قانون و ماده ۱۳ آئین نامه قانون تعیین تکلیف وضعیت ثبتی و اراضی و ساختمانهای فاقد سند رسمی

رای شماره ۱۴۰۰۶۰۳۰۲۰۲۶۰۱۱۶۱۴ مورخ ۱۴۰۰/۰۹/۰۳ هیات دو آقای رضا عصارزادگان به شناسنامه شماره ۴۲۱ کدملی ۱۲۸۶۶۲۳۵۲۹ صادره از اصفهان فرزند احمد بصورت ششدانگ سه باب مغازه به مساحت ۱۲۱ مترمربع پلاک شماره ۱۸۴ فرعی از ۹۹ اصلی واقع در اصفهان بخش ۱۶ اداره ثبت اسناد و املاک شمال اصفهان طبق مالکیت رسمی متقاضی موضوع سند انتقال ۷۳۹۹۴– ۹۳,۱۰,۳۰ و ۹۳۹۵۰– ۹۹,۸,۱ دفتر ۱۰۸ اصفهان تأیید گردید.
لذا به منظور اطلاع عموم مراتب در دو نوبت به فاصله ۱۵ روز آگهی می شود در صورتی که اشخاص نسبت به صدور سند مالکیت متقاضی اعتراضی داشته باشند می توانند از تاریخ انتشار اولین آگهی به مدت دو ماه اعتراض خود را به اداره ثبت شمال اصفهان واقع در اصفهان میدان لاله ابتدای خیابان پروین جنب بازار گیاهان دارویی تسلیم نموده و پس از اخذ رسید، ظرف مدت یک ماه از تاریخ تسلیم اعتراض، دادخواست خود را به مراجع قضایی تقدیم نمایند. بدیهی است در صورت انقضای مدت مذکور و عدم وصول اعتراض طبق مقررات سند مالکیت صادر خواهد شد. تاریخ انتشار نوبت اول: ۱۴۰۱/۰۱/۲۷ – تاریخ انتشار نوبت دوم: ۱۴۰۱/۰۲/۱۱ – مالف: ۱۳۰۲۱۸۶ – رئیس اداره ثبت اسناد و املاک شمال اصفهان – موسوی /۱/۲۷۶

آگهی موضوع ماده ۳ قانون و ماده ۱۳ آئین نامه قانون تعیین تکلیف وضعیت ثبتی و اراضی و ساختمانهای فاقد سند رسمی

۱ـ رای شماره ۱۴۰۰۶۰۳۰۲۰۲۶۰۱۴۵۱۹ مورخ ۱۴۰۰/۱۱/۰۹ آقای کمال فوارث به شناسنامه شماره ۱۶۴۷ کدملی ۱۲۸۶۶۶۴۲۶۸ صادره فرزند باقر بصورت ششدانگ یکباب خانه به مساحت ۱۰۱,۱۶ مترمربع از پلاک شماره ۸۸ فرعی از ۱۵۱۸۷ اصلی واقع در اصفهان بخش ۵ اداره ثبت اسناد و املاک شمال اصفهان خریداری برابر قباله عادی مع الواسطه از مالکیت حسین فرازپی موضوع سند انتقال ۷۹۱۲ مورخ ۴۶/۷/۳ دفتر ۳۱ اصفهان
۲ـ رای شماره ۱۴۰۰۶۰۳۰۲۰۲۶۰۱۴۵۲۲ مورخ ۱۴۰۰/۱۱/۰۹ خانم شادی فوارث به شناسنامه شماره ۱۱۳۰۵۱۷۴۸۹ کدملی ۱۱۳۰۵۱۷۴۸۹ صادره فرزند کمال بصورت ششدانگ یکباب خانه به مساحت ۱۰۱,۱۶ مترمربع از پلاک شماره ۸۸ فرعی از ۱۵۱۸۷ اصلی واقع در اصفهان بخش ۵ اداره ثبت اسناد و املاک شمال اصفهان خریداری برابر قباله عادی مع الواسطه از مالکیت حسین فرازپی موضوع سند انتقال ۷۹۱۲ مورخ ۴۶/۷/۳ دفتر ۳۱ اصفهان
لذا به منظور اطلاع عموم مراتب در دو نوبت به فاصله ۱۵ روز آگهی می شود در صورتی که اشخاص نسبت به صدور سند مالکیت متقاضی اعتراضی داشته باشند می توانند از تاریخ انتشار اولین آگهی به مدت دو ماه اعتراض خود را به اداره ثبت شمال اصفهان واقع در اصفهان میدان لاله ابتدای خیابان پروین جنب بازار گیاهان دارویی تسلیم نموده و پس از اخذ رسید، ظرف مدت یک ماه از تاریخ تسلیم اعتراض، دادخواست خود را به مراجع قضایی تقدیم نمایند. بدیهی است در صورت انقضای مدت مذکور و عدم وصول اعتراض طبق مقررات سند مالکیت صادر خواهد شد. تاریخ انتشار نوبت اول: ۱۴۰۱/۰۱/۲۷ – تاریخ انتشار نوبت دوم: ۱۴۰۱/۰۲/۱۱ – مالف: ۱۳۰۲۴۱۱ – رئیس اداره ثبت اسناد و املاک شمال اصفهان – موسوی /۱/۲۷۸

آگهی موضوع ماده ۳ قانون و ماده ۱۳ آئین نامه قانون تعیین تکلیف وضعیت ثبتی و اراضی و ساختمانهای فاقد سند رسمی

رای شماره ۱۴۰۰۶۰۳۰۲۰۲۶۰۱۲۳۳۳ مورخ ۱۴۰۰/۰۹/۲۰ هیات چهار آقای رسول تقی چیان به شناسنامه شماره ۷۲۷۲۸ کدملی ۱۲۸۱۸۲۶۴۷۲ صادره اصفهان فرزند اکبر بصورت ششدانگ یک باب خانه به مساحت ۸۵,۵۰ مترمربع از پلاک شماره ۴۷۸ فرعی از ۹۹ اصلی واقع در اصفهان بخش ۱۶ اداره ثبت اسناد و املاک شمال اصفهان طبق مبایعه نامه عادی و مع الواسطه از مالکیت رسمی علی سفید دشتی موضوع سند مالکیت ذیل صفحه ۱۱۸ دفتر ۱۰۸ واگذار گردید.
لذا به منظور اطلاع عموم مراتب در دو نوبت به فاصله ۱۵ روز آگهی می شود در صورتی که اشخاص نسبت به صدور سند مالکیت متقاضی اعتراضی داشته باشند می توانند از تاریخ انتشار اولین آگهی به مدت دو ماه اعتراض خود را به اداره ثبت شمال اصفهان واقع در اصفهان میدان لاله ابتدای خیابان پروین جنب بازار گیاهان دارویی تسلیم نموده و پس از اخذ رسید، ظرف مدت یک ماه از تاریخ تسلیم اعتراض، دادخواست خود را به مراجع قضایی تقدیم نمایند. بدیهی است در صورت انقضای مدت مذکور و عدم وصول اعتراض طبق مقررات سند مالکیت صادر خواهد شد. تاریخ انتشار نوبت اول: ۱۴۰۱/۰۱/۲۷ – تاریخ انتشار نوبت دوم: ۱۴۰۱/۰۲/۱۱ – مالف: ۱۳۰۲۶۰۲ – رئیس اداره ثبت اسناد و املاک شمال اصفهان – موسوی /۱/۲۸۰

هیات موضوع قانون تعیین تکلیف وضعیت ثبتی اراضی و ساختمانهای فاقد سند رسمی

شماره: ۱۴۰۰۶۰۳۰۲۰۰۶۰۰۸۱۶۷ – تاریخ: ۱۴۰۰/۱۲/۰۳ – جلسه هیأت موضوع قانون تعیین تکلیف وضعیت ثبتی اراضی و ساختمان‌های فاقد سند رسمی مصوب ۱۳۹۰/۰۹/۲۰ با حضور امضاءکنندگان زیر در وقت مقرر/ فوق العاده در دبیرخانه هیأت تشکیل و پرونده کلاسه ۱۴۰۰۱۱۴۴۰۲۰۰۶۰۰۱۲۴۵ مربوط به تقاضای آقای/ خانم مصطفی صالحی فروشانی مبنی بر صدور سند مالکیت نسبت به ششدانگ/ قسمتی از........ پلاک شماره فرعی از اصلی واقع در بخش حوزه ثبت ملک خمینی شهر تحت بررسی است.
هیأت پس از مطالعه پرونده و ملاحظه تقاضای اولیه و مستندات و تطابق نقشه ارائه شده با سوابق پرونده و بررسی پاسخ وضعیت ثبتی ختم رسیدگی را اعلام و به شرح زیر مبادرت به صدور رأی می نماید.
رأی هیأت
با توجه به تقاضانامه ارائه شده و مستندات ضمیمه به موجب سند شماره ۵۷۰۰۲ مورخ ۹۷/۷/۲۹ دفترخانه ۱۳۹ و کالتنامه شماره ۱۲۹۳۶ مورخ ۹۸/۱۲/۲۰ دفتر ۲۸۸ خمینی شهر و ملاحظه نقشه ملک و گزارش کارشناس منتخب و پاسخ وضعیت ثبتی که حکایت از احراز مالکیت متقاضی نسبت به ملک مورد تقاضا و انتقال ملک از مالک رسمی به متقاضی داشته و تصرفات متقاضی نسبت به مورد تقاضا احراز گردیده و بررسی‌های محلی کارشناس که حکایت از عدم تعارض و بلا منازع بودن تصرفات متقاضی دارد. لذا مالکیت آقای/ خانم مصطفی صالحی فروشانی به شناسنامه شماره ۱۱۳۰۲۹۷۷۴۸ کدملی ۱۱۳۰۲۹۷۷۴۸ صادره فرزند رجبعلی در ششدانگ یکباب خانه به مساحت ۱۴۱/۷۰ مترمربع پلاک شماره ۱۵۷۲ فرعی از ۱۲۲ اصلی واقع در اصفهان بخش ۱۴ حوزه ثبت ملک خمینی شهر تأیید و رأی خود را با حدود ذیل صادر می نماید.
شمالا به صورت شکسته به طول‌های ۳/۳۰ متر و ۷/۲۲ متر دیواریست به باقیمانده
شرقا به طول ۱۸/۲۴ متر دیواریست به باقیمانده
جنوبا به طول ۴/۴۵ متر درب و دیواریست به گذر
غربا به صورت شکسته و پخی شکل به طول‌های ۷/۵۵ متر و ۹/۴۰ متر دیواریست به گذر
حقوق ارتفاقی ندارد
در اجرای ماده ....۱ .... قانون تعیین تکلیف وضعیت ثبتی اراضی و ساختمانهای فاقد سند رسمی و ماده ....۱۳............. آیین نامه اجرایی آن مقرر می دارد اداره ثبت اسناد و املاک وفق مقررات پس از طی تشریفات ثبتی نسبت به صدور سند مالکیت ملک مورد اشاره به نام متقاضی مذکور اقدام نماید. تاریخ انتشار نوبت اول: ۱۴۰۱/۰۱/۲۷– تاریخ انتشار نوبت دوم: ۱۴۰۱/۰۲/۱۱– م الف: ۱۳۰۲۱۶۴ – قائم مقام رئیس اداره راه و شهرسازی – محمد کیانی. عضو قضائی – سید محمود حسینی. رئیس ثبت اسناد و املاک خمینی شهر – سید امیرحسین حسن زاده /۱/۲۸۲

هیات موضوع قانون تعیین تکلیف وضعیت ثبتی اراضی و ساختمانهای فاقد سند رسمی

شماره: ۱۴۰۰۶۰۳۰۲۰۰۶۰۰۸۳۹۱– تاریخ: ۱۴۰۰/۱۲/۰۸ – جلسه هیأت موضوع قانون تعیین تکلیف وضعیت ثبتی اراضی و ساختمان‌های فاقد سند رسمی مصوب ۱۳۹۰/۰۹/۲۰ با حضور امضاءکنندگان زیر در وقت مقرر/ فوق العاده در دبیرخانه هیأت تشکیل و پرونده کلاسه ۱۴۰۰۱۱۴۴۰۲۰۰۶۰۰۰۶۳۷ مربوط به تقاضای آقای/ خانم ابوالقاسم رضائی ادریانی مبنی بر صدور سند مالکیت نسبت به ششدانگ/ قسمتی از........ پلاک شماره فرعی از اصلی واقع در بخش حوزه ثبت ملک خمینی شهر تحت بررسی است.
هیأت پس از مطالعه پرونده و ملاحظه تقاضای اولیه و مستندات و تطابق نقشه ارائه شده با سوابق پرونده و بررسی پاسخ وضعیت ثبتی ختم رسیدگی را اعلام و به شرح زیر مبادرت به صدور رأی می نماید.
رأی هیأت
با توجه به تقاضانامه ارائه شده و مستندات ضمیمه به موجب سند شماره ۳۸۹۸۱ مورخ ۱۳۵۱/۷/۱ دفتر ۸۶ و ملاحظه نقشه ملک و گزارش کارشناس منتخب و پاسخ وضعیت ثبتی که حکایت از احراز مالکیت متقاضی نسبت به ملک مورد تقاضا و انتقال ملک از مالک رسمی به متقاضی داشته و تصرفات متقاضی نسبت به مورد تقاضا احراز گردیده و بررسی‌های محلی کارشناس که حکایت از عدم تعارض و بلا منازع بودن تصرفات متقاضی دارد. لذا مالکیت آقای/ خانم ابوالقاسم رضائی ادریانی به شناسنامه شماره ۷۶ کدملی ۱۱۴۱۹۷۱۵۶۵ صادره فرزند قدمعلی در ششدانگ یک قطعه ملک به مساحت ۳۰۸/۴۰ مترمربع پلاک شماره ۱۲ فرعی از ۱۳۲ اصلی واقع در اصفهان بخش ۱۴ حوزه ثبت ملک خمینی شهر تأیید و رأی خود را با حدود ذیل صادر می نماید.
شمالا به طول ۲۲ متر دیواریست اشتراکی با باقیمانده
شرقا به طول ۱۳ متر درب و دیواریست به جاده
جنوبا به طول ۲۱/۸۵ متر دیواریست به حریم جوی
غربا به طول ۱۲/۰۳ متر دیواریست به باقیمانده
حقوق ارتفاقی ندارد
در اجرای ماده ....۱ .... قانون تعیین تکلیف وضعیت ثبتی اراضی و ساختمانهای فاقد سند رسمی و ماده ....۱۳............. آیین نامه اجرایی آن مقرر می دارد اداره ثبت اسناد و املاک وفق مقررات پس از طی تشریفات ثبتی نسبت به صدور سند مالکیت ملک مورد اشاره به نام متقاضی مذکور اقدام نماید. تاریخ انتشار نوبت اول: ۱۴۰۱/۰۱/۲۷– تاریخ انتشار نوبت دوم: ۱۴۰۱/۰۲/۱۱– م الف: ۱۳۰۱۷۷۰ – قائم مقام رئیس اداره راه و شهرسازی – محمد کیانی. عضو قضائی – سید محمود حسینی. رئیس ثبت اسناد و املاک خمینی شهر – سید امیرحسین حسن زاده /۱/۲۸۴

هیات موضوع قانون تعیین تکلیف وضعیت ثبتی اراضی و ساختمانهای فاقد سند رسمی

شماره: ۱۴۰۱۶۰۳۰۲۰۰۶۰۰۰۲۰۷ – تاریخ: ۱۴۰۱/۰۱/۱۷ – جلسه هیأت موضوع قانون تعیین تکلیف وضعیت ثبتی اراضی و ساختمان‌های فاقد سند رسمی مصوب ۱۳۹۰/۰۹/۲۰ با حضور امضاءکنندگان زیر در وقت مقرر/ فوق العاده در دبیرخانه هیأت تشکیل و پرونده کلاسه ۱۴۰۰۱۱۴۴۰۲۰۰۶۰۰۰۸۵۹ مربوط به تقاضای آقای/ خانم عفت حاجیان مبنی بر صدور سند مالکیت نسبت به ششدانگ/ قسمتی از........ پلاک شماره فرعی از اصلی واقع در بخش حوزه ثبت ملک خمینی شهر تحت بررسی است.
هیأت پس از مطالعه پرونده و ملاحظه تقاضای اولیه و مستندات و تطابق نقشه ارائه شده با سوابق پرونده و بررسی پاسخ وضعیت ثبتی ختم رسیدگی را اعلام و به شرح زیر مبادرت به صدور رأی می نماید.
رأی هیأت
با توجه به تقاضانامه ارائه شده و مستندات ضمیمه به موجب سند شماره ۸۷۶۰۵ مورخ ۱۳۷۴/۹/۲ دفترخانه ۶۳ و صفحه ۵۵۹ دفتر ۱۱۵ و ملاحظه نقشه ملک و گزارش کارشناس منتخب و پاسخ وضعیت ثبتی که حکایت از احراز مالکیت متقاضی نسبت به ملک مورد تقاضا و انتقال ملک از مالک رسمی به متقاضی داشته و تصرفات متقاضی نسبت به مورد تقاضا احراز گردیده و بررسی‌های محلی کارشناس که حکایت از عدم تعارض و بلا منازع بودن تصرفات متقاضی دارد. لذا مالکیت آقای/ خانم عفت حاجیان به شناسنامه شماره ۱۲۱۲۸ کدملی ۱۱۴۰۳۷۴۳۰۳ صادره فرزند محمدرحیم در ششدانگ یکباب خانه به مساحت ۱۴۶/۷۴ مترمربع پلاک شماره ۵۲۹ فرعی باقیمانده که به ۲۴۹۲ فرعی تبدیل شده از ۱۰۷ اصلی واقع در اصفهان بخش ۱۴ حوزه ثبت ملک خمینی شهر تأیید و رأی خود را با حدود ذیل صادر می نماید.
شمالا اول به طول ۷/۰۳ متر دیوار به دیوار پلاک ۱۰۷ اصلی دوم به طول ۱/۸۶ متر دیواریست به شارع
شرقا در چهار قسمت که قسمت دوم شمالیست اول به طول ۱۰/۶۹ متر درب و دیواریست به شارع دوم به طول ۳/۱۱ متر سوم و چهارم به طول‌های ۱/۳۹ متر و ۱/۸۸ متر دیوار به دیوار پلاک ثبتی ۱۰۷/۵۲۹ باقیمانده
جنوبا در سه قسمت که قسمت دوم غربیست اول به طول ۴/۹۰ متر دیواریست اشتراکی دوم و سوم به طول های ۱/۱۰ متر و ۹/۵۰ متر کلا به دیوار پلاک ثبتی ۱۰۷/۵۲۹ باقیمانده
غربا اول به طول ۵/۵۳ متر دیوار به دیوار و دوم به طول ۷/۳۹ متر دیواریست اشتراکی با پلاک ثبتی ۱۰۷/۵۲۹ باقیمانده
حقوق ارتفاقی ندارد
در اجرای ماده ....۱ .... قانون تعیین تکلیف وضعیت ثبتی اراضی و ساختمانهای فاقد سند رسمی و ماده ....۱۳............. آیین نامه اجرایی آن مقرر می دارد اداره ثبت اسناد و املاک وفق مقررات پس از طی تشریفات ثبتی نسبت به صدور سند مالکیت ملک مورد اشاره به نام متقاضی مذکور اقدام نماید. تاریخ انتشار نوبت اول: ۱۴۰۱/۰۱/۲۷– تاریخ انتشار نوبت دوم: ۱۴۰۱/۰۲/۱۱– م الف: ۱۳۰۱۶۲۳ – قائم مقام رئیس اداره راه و شهرسازی – محمد کیانی. عضو قضائی – سید محمود حسینی. رئیس ثبت اسناد و املاک خمینی شهر – سید امیرحسین حسن زاده /۱/۲۸۶

مشاوره پیش از ازدواج برای پیشگیری از طلاق لازم است

معاون قضایی رییس کل دادگاه‌های عمومی و انقلاب شهرستان اصفهان گفت: مشاوره پیش از ازدواج برای پیشگیری از طلاق لازم است. محمد شفیع زاده افزود: ضعف شناختی بین دختر و پسر هنگام ازدواج یکی از عوامل مهم در وقوع طلاق در پرونده‌های استان اصفهان است.

وی بیان کرد: مشاوره پیش از ازدواج در ایجاد این شناخت و کمک به ازدواج مناسب لازم است که دختر و پسرها علاوه بر آموزش مهارت‌های زندگی از این مولفه برای انتخاب صحیح استفاده کنند.

معاون قضایی رییس کل دادگاه‌های عمومی و انقلاب شهرستان اصفهان به مهارت حل مسئله به عنوان پیش نیاز زندگی مشترک اشاره کرد و اذعان داشت: گفت وگو ساده بین زن و شوهر برای حل اختلاف و جلوگیری از تنش منجر به طلاق، نیازمند کسب مهارت است.

وی ادامه داد: انعکاس کوچکترین مسائل اختلافی به خانواده پدری در برخی از مواقع شرایط را سخت‌تر کرده و با وجود گذشت زوجین، بعضی از خانواده‌ها اجازه تداوم زندگی را نمی دهند که این نتیجه دخالت‌های بی مورد است.

شفیع زاده، به آسیب‌هایی که به فرزندان در هنگام اختلافات خانوادگی وارد می شود اشاره کرد، اظهارداشت: نباید کودکان و نوجوانان سپر و وسیله دفاعی بین زن و شوهر باشند و آنان بچه‌ها را از میان میدان اختلافات خود دور کنند.

تأیید وجود پشت‌پرده سازمان‌یافته کودکان کار

رئیس پلیس تهران با تاکید بر اینکه شهرداری و سازمان بهزیستی متولی اصلی در مسئله کودکان کار هستند، وجود پشت‌پرده سازمان یافته "کودکان کار" را تایید کرد!

سردار حسین رحیمی درباره مسئله "کودکان کار" و تیم‌های سازمان‌یافته‌ای که اقدام به توزیع و هدایت این کودکان در میادین و تقاطع‌های اصلی تهران می کنند، اظهار کرد: اینکه بسیاری از "کودکان کار" سازماندهی می‌شوند را تأیید می کنیم البته این سازماندهی مربوط به تمام کودکان کار نیست اما اغلب آن‌ها سازماندهی می‌شوند یعنی یک نفر این کودکان را صبح به معابر و چهارراه‌ها آورده و ظهر یا غروب آن‌ها را مجدد جمع‌آوری می کند.

رئیس پلیس تهران افزود: برای پلیس کاری ندارد افرادی را که اقدام به سازماندهی کودکان کار می کنند، شناسایی یا اینکه کودکان کار را از سر چهارراه‌ها جمع‌آوری کند کما اینکه این کار را با کمک شهرداری پیش از عید آغاز کردیم اما بعد از عید تاکنون اقدام خاص و جدیدی در این رابطه نداشتیم زیرا هم با تعطیلات نوروزی و مأموریت‌های پلیس مواجه شدیم و دوستان نیز مطالبه جدیدی از پلیس نداشتند.

رئیس پلیس تهران تصریح کرد: به نظر می‌رسد باید سه رکن پلیس، شهرداری و دستگاه قضائی با جدیت بیشتر در این رابطه ورود پیدا کنند همچنین سازمان بهزیستی نیز می تواند عضو این کارگروه باشد.

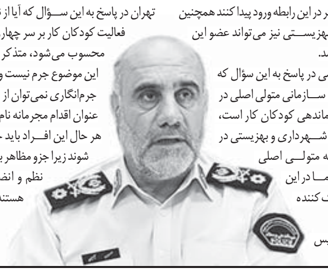

سردار رحیمی در پاسخ به این سؤال که چه ارگان یا سازمانی متولی اصلی در موضوع ساماندهی کودکان کار است، گفت: حتماً شهرداری و بهزیستی در این رابطه متولی اصلی هستند و ما در این حوزه کمک کننده هستیم.

رئیس پلیس تهران در پاسخ به این سؤال که آیا از نظر پلیس فعالیت کودکان کار بر سر چهارراه‌ها جرم محسوب می‌شود، متذکر شد: خیر؛ این موضوع جرم نیست و در بخش جرم‌انگاری نمی‌توان از این کار به عنوان اقدام مجرمانه نام برد اما به هر حال این افراد باید جمع‌آوری شوند زیرا جزو مظاهر برهم‌زننده نظم و انضباط شهر هستند.

01 ۷۳ درصد جامعه بیمه هستند

مدیرعامل سازمان تأمین اجتماعی گفت: در حوزه تأمین اجتماعی، پوشش بیمه‌ای یا بیمه اجتماعی در بعد از انقلاب اسلامی بیش از ۷۳ درصد جامعه تحت پوشش بیمه‌های اجتماعی هستند که این عدد در قبل از انقلاب حدود ۲۰ درصد بود. میرهاشم موسوی افزود: در حوزه رفاه و تأمین اجتماعی علی رغم اینکه مشکلاتی داریم دستاوردهای نظام قابل توجه است و موفقیت‌های حوزه رفاه و تأمین اجتماعی موفقیت‌های در خور توجهی است.

02 اهمیت سرمایه گذاری در آموزش و پرورش

فرماندار شهرستان البرز گفت: سرمایه گذاری در آموزش و پرورش کاهش آسیب های اجتماعی را در پی خواهد داشت. مصطفی غفوری اظهار کرد: سرمایه گذاری در حوزه آموزش و پرورش به کاهش آسیبهای اجتماعی و سلامت جامعه منجر می شود. وی افزود: ضروری است ضمن تشویق و ترغیب دانش آموزان بر تحقیقات و تولیدات دانش بنیان، تحقق شعار سال را با همین رویکرد در نظر داشته باشیم.

03 نقش هنرمندان در کاهش آسیب ها

معاون فرهنگی و اجتماعی فرماندهی انتظامی چهارمحال و بختیاری گفت: نیروی انتظامی از آثار هنرمندان عزیز در کاهش آسیب های اجتماعی حمایت خواهد کرد چرا که هنرمندان در کاهش آسیب های اجتماعی مهمترین نقش را دارند. سرهنگ علی اصغر مهری افزود: اینک دیگر در همه دنیا به این پی برده شده که مجازات بازدارنده نیست و اگر بازدارنده بود اکنون نباید هیچگونه جرمی صورت بگیرد.

ناباوری، رنگ شهرها را «سیاه» می کند

دریا قدرتی‌پور

سفره کرونا برای بسیاری از مردم در عید امسال جمع شد. کرونایی که دو سال خانه نشینمان کرد، دید و بازدیدهایمان را به تعویق انداخت و زندگی ها را تغییر داد، انگار نه انگار که اصلاً وجود داشته است تا خیلی ها یک دل سیر عید امسال را بگذرانند، مسافرت بروند و با خانه تکانی کرونا دست از هر چه هست بشویند. غافل از اینکه کرونا هنوز هم هست. حداقل هنوز برای کسانی که باورش دارند و هنوز مثل روزهای اول مراعاتش را می کنند.

باور چیز خوبی است. باورها باعث شد رنگ های قرمز شهرها به آبی تبدیل شود و ناباوری ها باعث شده که دوباره رنگ شهرها به سمت قرمز و نارنجی برود. از بین بردن باور کار سختی نیست. فقط کافی است حرف مسئولان دو تا بشود. یک نفر از پیک بعدی کرونا بگوید و دیگری آن را مثل یک سرماخوردگی ساده توصیف کند که ادامه همان موج قبلی است اما با درصد کمتر بیماری است. این ضد و نقیض ها دخل باورها را می آورد تا مردم خسته از اقتصاد و اجتماع و سیاست و کرونا، دیگر به مستندات باور نداشته باشند، حتی اگر گوینده، متخصص و دکتر باشد. خیلی ها دیگر ماسک ها را کنار گذاشته اند و بی خیال همه چیز، عادی تر از قبل هم عمل می کنند. آنها دیگر هیچکس و هیچ چیزی را باور ندارند، حالا می خواهد آن فرد رئیس مرکز تحقیقات ویروس شناسی دانشگاه علوم پزشکی شهید بهشتی باشد که از احتمال پیک جدید کرونا در هفته‌های آینده می گوید و یا ستاد مقابله با کرونا که با شل کن سفت کن هایش سر نخ بی اعتمادی را به این جماعت داده است؛ بدتر از همه هم تمسخر شدن کسانی است که هنوز ماسک می‌زنند و کرونا را باور دارند.

آمارهای کرونا در بعضی جاها دارد چاق تر می شود. مدارس باز شده، بچه ها یکی در میان ماسک می زنند. مردم عروسی می گیرند و عزا. زندگی برگشته سر جای اولش و معلوم نیست چه آینده ای در انتظارمان باشد. اما این معلوم است که اگر در آسیاب به جای گندم، سنگ و کلوخ بریزیم نباید انتظار داشته باشیم محصولمان آرد باشد...

هیات موضوع قانون تعیین تکلیف وضعیت ثبتی اراضی و ساختمانهای فاقد سند رسمی

شماره: ۱۴۰۱۶۰۳۰۲۰۰۶۰۰۰۳۵۷ – تاریخ: ۱۴۰۱/۱/۲۱

رأی هیأت

با توجه به تقاضانامه ارائه شده و مستندات ضمیمه به موجب سند صفحه ۵۴۷ و ۲۴۲ دفتر ۸۱ و ۷۱۰ و ملاحظه نقشه ملک و گزارش کارشناس منتخب و پاسخ وضعیت ثبتی که حکایت از احراز مالکیت متقاضی نسبت به ملک مورد تقاضا و انتقال ملک از مالک رسمی به متقاضی داشته و تصرفات متقاضی نسبت به مورد تقاضا احراز گردیده و بررسی‌های محلی کارشناس که حکایت از عدم تعارض و بلا منازع بودن تصرفات متقاضی دارد. لذا مالکیت آقای / خانم رسول لطفی فروشانی به شناسنامه شماره ۱۵۲۴ کدملی ۱۱۴۱۱۸۳۸۸۹ صادره فرزند عباس در سه دانگ مشاع از ششدانگ یکباب خانه قدیمی به مساحت ۸۶/۶۸ مترمربع پلاک شماره ۸۷۰ فرعی از ۷۲ اصلی واقع در اصفهان بخش ۱۴ حوزه ثبت ملک خمینی شهر تأیید و رأی خود را با حدود ذیل صادر می نماید.

رأی هیأت

با توجه به تقاضانامه ارائه شده و مستندات ضمیمه به موجب سند صفحه ۵۴۷ و ۲۴۲ دفتر ۸۱ و ۷۱۰ و ملاحظه نقشه ملک و گزارش کارشناس منتخب و پاسخ وضعیت ثبتی که حکایت از احراز مالکیت متقاضی نسبت به ملک مورد تقاضا و انتقال ملک از مالک رسمی به متقاضی داشته و تصرفات متقاضی نسبت به مورد تقاضا احراز گردیده و بررسی‌های محلی کارشناس که حکایت از عدم تعارض و بلا منازع بودن تصرفات متقاضی دارد. لذا مالکیت آقای / خانم فاطمه آقایی خوزانی به شناسنامه شماره ۷۲۷ کدملی ۱۱۴۱۲۷۷۶۹۷ صادره فرزند محمد در سه دانگ مشاع از ششدانگ یکباب خانه قدیمی به مساحت ۸۶/۶۸ مترمربع پلاک شماره ۸۷۰ فرعی از ۷۲ اصلی واقع در اصفهان بخش ۱۴ حوزه ثبت ملک خمینی شهر تأیید و رأی خود را با حدود ذیل صادر می نماید.

شمالا به طول ۴/۲۰ متر دیواریست به زمین پلاک ثبتی ۷۲/۸۷۲

شرقا در هفت قسمت که قسمت دوم جنوبی و قسمت چهارم و ششم شمالیست اول به طول ۵/۱۵ متر درب و دیواریست به گذر دوم الی هفتم به ترتیب به طول های ۰/۸۵ متر و ۴/۸۳ متر ۰/۳۰ متر و ۰/۷۲ متر و ۳/۸۴ متر و ۰/۲۸ متر و ۵/۵۷ متر اول و دوم دیواریست اشتراکی و بعد دیواریست به پلاک ثبتی ۷۲/۸۷۰ باقیمانده

جنوبا به طول ۴/۲۷ متر دیواریست به دیوار پلاک ۷۲/۸۶۹

غربا در سه قسمت که قسمت دوم شمالیست به ترتیب به طول‌های ۸/۹۵ متر و ۰/۹۶ متر و ۱۰/۵۲ متر دیواریست به دیوار پلاک ثبتی ۷۲/۸۱۱

حقوقی ارتفاقی ندارد

در اجرای ماده ....۱ .... قانون تعیین تکلیف وضعیت ثبتی اراضی و ساختمانهای فاقد سند رسمی و ماده ....۱۳............ آیین نامه اجرایی آن مقرر می دارد اداره ثبت اسناد و املاک وفق مقررات پس از طی تشریفات ثبتی نسبت به صدور سند مالکیت ملک مورد اشاره به نام متقاضی مذکور اقدام نماید. تاریخ انتشار نوبت اول: ۱۴۰۱/۰۱/۲۷ – تاریخ انتشار نوبت دوم: ۱۴۰۱/۰۲/۱۱ – م الف: ۱۳۰۰۳۸۰ – قائم مقام رئیس اداره راه و شهرسازی – محمد کیانی. عضو قضائی – سید محمود حسینی. رئیس ثبت اسناد و املاک خمینی شهر – سید امیرحسین حسن زاده /۱/۲۸۸

آگهی ابلاغ مفاد آرا صادره از هیات قانون تعیین تکلیف وضعیت ثبتی اراضی و ساختمانهای فاقد سند رسمی مستقر در ثبت شرق اصفهان

در اجرای ماده یک قانون تعیین تکلیف وضعیت ثبتی اراضی و ساختمان های فاقد سند رسمی و بر حسب ماده ۳ قانون مذکور آرا ذیل که از طرف این هیات مبنی بر تایید انتقال عادی و یا سهم مفروزی متقاضی صادر گردیده در دو نوبت به فاصله ۱۵ روز آگهی می شود تا شخص یا اشخاصی که به آرا مذکور اعتراض دارند از تاریخ اولین انتشار ظرف مدت دو ماه اعتراض خود را به این اداره تسلیم نموده و در مهلت یک ماه از تاریخ تسلیم اعتراض فرصت دارند نسبت به تقدیم دادخواست به دادگاه صالحه و ارایه گواهی مبنی بر طرح دعوی اقدام نمایند و اقدامات ثبت موکول به ارایه حکم قطعی دادگاه خواهد بود و در صورت انقضا مهلت و عدم وصول اعتراض طبق مقررات سند مالکیت صادر خواهد شد و صدور سند مالکیت مانع از مراجعه متضرر به دادگاه نخواهد بود.

۱- رای شماره ۱۴۰۰۶۰۳۰۲۰۲۷۰۱۱۷۴۳ مورخ ۱۴۰۰/۰۹/۲۴ مجید ملکوتی خواه فرزند رضا بشماره شناسنامه ۱۷۳۱ صادره از اصفهان بشماره ملی ۱۲۸۶۸۷۰۴۶۱ در ششدانگ یک قطعه زمین با بنای احداثی بر روی قسمتی از قطعه زمین پلاک ۱۱۵۴۸ واقع در بخش ۵ ثبت اصفهان به مساحت ۱۷۱ مترمربع. خریداری طی سند رسمی. تاریخ انتشار نوبت اول: ۱۴۰۱/۰۱/۲۷ – تاریخ انتشار نوبت دوم: ۱۴۰۱/۰۲/۱۱ – مالف: ۱۳۰۲۷۴۱ – رییس منطقه ثبت اسناد و املاک شرق اصفهان – مهدی صادقی وصفی /۱/۲۹۰

فقدان سند مالکیت

شماره: ۱۴۰۱۸۵۶۰۲۰۳۰۰۰۰۲۱۹ – آقای عباس جمشیدیان قلعه شاهی فرزند غلامرضا طبق درخواست وارده به شماره ۱۴۰۰۰۲۱۷۰۲۰۳۰۰۳۷۸۵۲ مورخ ۱۴۰۰/۱۲/۱۹ و به استناد دو برگ استشهاد محلی که هویت و امضاء شهود رسما گواهی شده مدعی است که سند مالکیت چهارده حبه مشاع از هفتاد و دو حبه ششدانگ پلاک ثبتی شماره ۵۳۲ فرعی از ۳۹۱ اصلی واقع در بخش نه ثبت اصفهان که درصفحه ۱۷۲ دفتر ۲۰۳ املاک فلاورجان ذیل ثبت ۹۰۴۹ بنام آقای عباس جمشیدیان قلعه شاهی فرزند غلامرضا ثبت و صادر و تسلیم گردیده و معامله دیگری هم انجام نشده است. نحوه گم شدن یا ازبین رفتن: به علت سهل انگاری مفقود شده است. چون درخواست صدورالمثنی سند مالکیت نامبرده را نموده طبق تبصره یک اصلاحی ماده ۱۲۰ آیین نامه قانون ثبت مراتب آگهی می شود که هرکس مدعی انجام معامله (غیراز آنچه در این آگهی ذکرشده) نسبت به آن یا وجود سند مالکیت مذکور نزد خود باشد از تاریخ انتشار این آگهی تا ده روز به این اداره مراجعه و اعتراض خود را کتبا ضمن ارائه اصل سند مالکیت و سند معامله تسلیم نماید تا مراتب صورتمجلس و اصل سند به ارائه کننده مسترد گردد. اگر ظرف مهلت مقرر اعتراضی نرسید یا درصورت اعتراض اصل سند ارائه نشود المثنی سند مالکیت مرقوم صادر و به متقاضی تسلیم خواهد شد. تاریخ انتشار ۱۴۰۱/۰۱/۲۷ – ۱۳۰۲۶۲۲/م الف – حجت اله کاظم زاده اردستانی – سرپرست واحد ثبتی حوزه ثبت ملک نجف آباد – از طرف مظاهر عباسی قلعه شاهی /۱/۲۹۲

آگهی موضوع ماده ۳ قانون و ماده ۱۳ آیین نامه قانون تعیین تکلیف وضعیت ثبتی و اراضی و ساختمانهای فاقد سند رسمی

برابر آرا صادره هیاتهای اول و دوم موضوع قانون تعیین تکلیف وضعیت ثبتی اراضی و ساختمانهای فاقد سند رسمی مستقر در واحد ثبتی نجف آباد تصرفات مالکانه و بلامعارض متقاضیان محرز گردیده است. لذا مشخصات متقاضیان و املاک مورد تقاضا به شرح زیر به منظور اطلاع عموم در دو نوبت به فاصله ۱۵ روز آگهی می شود. درصورتی که اشخاص نسبت به صدور سند مالکیت متقاضیان اعتراضی داشته باشند می توانند از تاریخ انتشار اولین آگهی به مدت دو ماه اعتراض خود را در اداره ثبت اسناد و املاک محل تسلیم و پس از اخذ رسید، ظرف مدت یک ماه از تاریخ تسلیم اعتراض، دادخواست خود را به مرجع قضایی تقدیم نمایند.

رای شماره ۵۵۶۱ مورخه ۱۴۰۰/۱۰/۲۸ آقای حمید علیان نجف آبادی فرزند محمد رضا در ششدانگ یکبابخانه به مساحت ۲۰۷/۳۳ مترمربع قسمتی از پلاک شماره ۲ فرعی از ۱۰۳۹ اصلی واقع در قطعه۷ بخش ۱۱ حوزه ثبت ملک اصفهان – متقاضی مالک رسمی مشاعی می باشد. تاریخ انتشار نوبت اول: ۱۴۰۱/۰۱/۲۷ – تاریخ انتشار نوبت دوم: ۱۴۰۱/۰۲/۱۱ – ۱۳۰۲۶۳۴/ م الف – حجت اله کاظم زاده اردستانی – سرپرست واحد ثبتی حوزه ثبت ملک نجف آباد ازطرف آفرین میرعباسی /۱/۲۹۳

آگهی موضوع ماده ۳ قانون و ماده ۱۳ آیین نامه قانون تعیین تکلیف وضعیت ثبتی و اراضی و ساختمانهای فاقد سند رسمی

برابر آرا صادره هیاتهای اول و دوم موضوع قانون تعیین تکلیف وضعیت ثبتی اراضی و ساختمانهای فاقد سند رسمی مستقر در واحد ثبتی نجف آباد تصرفات مالکانه و بلامعارض متقاضیان محرز گردیده است. لذا مشخصات متقاضیان و املاک مورد تقاضا به شرح زیر به منظور اطلاع عموم در دو نوبت به فاصله ۱۵ روز آگهی می شود. درصورتی که اشخاص نسبت به صدور سند مالکیت متقاضیان اعتراضی داشته باشند می توانند از تاریخ انتشار اولین آگهی به مدت دو ماه اعتراض خود را در اداره ثبت اسناد و املاک محل تسلیم و پس از اخذ رسید، ظرف مدت یک ماه از تاریخ تسلیم اعتراض، دادخواست خود را به مرجع قضایی تقدیم نمایند.

رای شماره ۵۵۵۵ مورخه ۱۴۰۰/۱۰/۲۷ آقای جعفر فاضل نجف آبادی فرزند حسین ششدانگ یکبابخانه به مساحت ۲۲۰/۱۰مترمربع قسمتی از پلاک شماره ۱۰۶۲/۱ و ۱۰۴۷ اصلی واقع در قطعه ۱۰ بخش ۱۱ حوزه ثبت ملک اصفهان – متقاضی مالک رسمی مشاعی می باشد. تاریخ انتشار نوبت اول: ۱۴۰۱/۰۱/۲۷ – تاریخ انتشار نوبت دوم: ۱۴۰۱/۰۲/۱۱ – ۱۳۰۲۶۷۰/ م الف – حجت اله کاظم زاده اردستانی – سرپرست واحد ثبتی حوزه ثبت ملک نجف آباد ازطرف آفرین میرعباسی /۱/۲۹۵

آگهی موضوع ماده ۳ قانون و ماده ۱۳ آیین نامه قانون تعیین تکلیف وضعیت ثبتی و اراضی و ساختمانهای فاقد سند رسمی

برابر آرا صادره هیاتهای اول و دوم موضوع قانون تعیین تکلیف وضعیت ثبتی اراضی و ساختمانهای فاقد سند رسمی مستقر در واحد ثبتی نجف آباد تصرفات مالکانه و بلامعارض متقاضیان محرز گردیده است. لذا مشخصات متقاضیان و املاک مورد تقاضا به شرح زیر به منظور اطلاع عموم در دو نوبت به فاصله ۱۵ روز آگهی می شود. درصورتی که اشخاص نسبت به صدور سند مالکیت متقاضیان اعتراضی داشته باشند می توانند از تاریخ انتشار اولین آگهی به مدت دو ماه اعتراض خود را در اداره ثبت اسناد و املاک محل تسلیم و پس از اخذ رسید، ظرف مدت یک ماه از تاریخ تسلیم اعتراض، دادخواست خود را به مرجع قضایی تقدیم نمایند.

رای شماره ۵۸۱۷ و ۵۸۱۸ مورخه ۱۴۰۰/۱۱/۰۷ آقای حسن حری نجف آبادی فرزند محمود در سه دانگ مشاع از ششدانگ و خانم الهام منتظری فرزند اسدالله در سه دانگ مشاع از ششدانگ یکبابخانه به مساحت ۲۰۵/۹۰ مترمربع قسمتی از پلاک شماره ۲ فرعی از ۱۰۳۹ اصلی واقع در قطعه۷ بخش ۱۱ حوزه ثبت ملک اصفهان – متقاضی مالک رسمی مشاعی می باشد. تاریخ انتشار نوبت اول: ۱۴۰۱/۰۱/۲۷ – تاریخ انتشار نوبت دوم: ۱۴۰۱/۰۲/۱۱ – ۱۳۰۲۶۲۸/ م الف – حجت اله کاظم زاده اردستانی – سرپرست واحد ثبتی حوزه ثبت ملک نجف آباد ازطرف آفرین میرعباسی /۱/۲۹۷

آگهی موضوع ماده ۳ قانون و ماده ۱۳ آیین نامه قانون تعیین تکلیف وضعیت ثبتی و اراضی و ساختمانهای فاقد سند رسمی

برابر آرا صادره هیاتهای اول و دوم موضوع قانون تعیین تکلیف وضعیت ثبتی اراضی و ساختمانهای فاقد سند رسمی مستقر در واحد ثبتی نجف آباد تصرفات مالکانه و بلامعارض متقاضیان محرز گردیده است. لذا مشخصات متقاضیان و املاک مورد تقاضا به شرح زیر به منظور اطلاع عموم در دو نوبت به فاصله ۱۵ روز آگهی می شود. درصورتی که اشخاص نسبت به صدور سند مالکیت متقاضیان اعتراضی داشته باشند می توانند از تاریخ انتشار اولین آگهی به مدت دو ماه اعتراض خود را در اداره ثبت اسناد و املاک محل تسلیم و پس از اخذ رسید، ظرف مدت یک ماه از تاریخ تسلیم اعتراض، دادخواست خود را به مرجع قضایی تقدیم نمایند.

رای شماره ۵۱۵۳ مورخه ۱۴۰۰/۱۰/۰۶ خانم فاطمه کاظمی نجف آبادی فرزند اسداله ششدانگ یکبابخانه به مساحت ۲۲۰/۳۳ مترمربع قسمتی از پلاک شماره ۱ فرعی از ۱۰۲۸ اصلی واقع در قطعه۷ بخش ۱۱ حوزه ثبت ملک اصفهان – متقاضی مالک رسمی مشاعی می باشد. تاریخ انتشار نوبت اول: ۱۴۰۱/۰۱/۲۷ – تاریخ انتشار نوبت دوم: ۱۴۰۱/۰۲/۱۱ – ۱۳۰۲۶۵۷/ م الف – حجت اله کاظم زاده اردستانی – سرپرست واحد ثبتی حوزه ثبت ملک نجف آباد ازطرف آفرین میرعباسی /۱/۲۹۹

آگهی موضوع ماده ۳ قانون و ماده ۱۳ آیین نامه قانون تعیین تکلیف وضعیت ثبتی و اراضی و ساختمانهای فاقد سند رسمی

برابر آرا صادره هیاتهای اول و دوم موضوع قانون تعیین تکلیف وضعیت ثبتی اراضی و ساختمانهای فاقد سند رسمی مستقر در واحد ثبتی نجف آباد تصرفات مالکانه و بلامعارض متقاضیان محرز گردیده است. لذا مشخصات متقاضیان و املاک مورد تقاضا به شرح زیر به منظور اطلاع عموم در دو نوبت به فاصله ۱۵ روز آگهی می شود. درصورتی که اشخاص نسبت به صدور سند مالکیت متقاضیان اعتراضی داشته باشند می توانند از تاریخ انتشار اولین آگهی به مدت دو ماه اعتراض خود را در اداره ثبت اسناد و املاک محل تسلیم و پس از اخذ رسید، ظرف مدت یک ماه از تاریخ تسلیم اعتراض، دادخواست خود را به مرجع قضایی تقدیم نمایند.

آرای شماره ۵۹۲۹ و ۵۹۳۰ مورخه ۱۴۰۰/۱۱/۱۰ خانم زهرا قائد امینی فرزند بهرام نسبت به یک و نیم دانگ مشاع و آقای مهدی عادل نیا نجف آبادی فرزند عبداله نسبت به چهار و نیم دانگ مشاع از ششدانگ یکبابخانه به مساحت ۲۷۸/۱۸ مترمربع قسمتی از پلاک شماره ۱۰۸۹ اصلی واقع در قطعه ۱۰ بخش ۱۱ حوزه ثبت ملک اصفهان – قهری موروثی و عادی از طرف عبداله عادلنیا احدی از وراث زهرا عادلنیا .... تاریخ انتشار نوبت اول: ۱۴۰۱/۰۱/۲۷ – تاریخ انتشار نوبت دوم: ۱۴۰۱/۰۲/۱۱ – ۱۳۰۲۶۴۲/ م الف – حجت اله کاظم زاده اردستانی – سرپرست واحد ثبتی حوزه ثبت ملک نجف آباد ازطرف آفرین میرعباسی /۱/۳۰۱

آگهی موضوع ماده ۳ قانون و ماده ۱۳ آیین نامه قانون تعیین تکلیف وضعیت ثبتی و اراضی و ساختمانهای فاقد سند رسمی

برابر آرا صادره هیاتهای اول و دوم موضوع قانون تعیین تکلیف وضعیت ثبتی اراضی و ساختمانهای فاقد سند رسمی مستقر در واحد ثبتی نجف آباد تصرفات مالکانه و بلامعارض متقاضیان محرز گردیده است. لذا مشخصات متقاضیان و املاک مورد تقاضا به شرح زیر به منظور اطلاع عموم در دو نوبت به فاصله ۱۵ روز آگهی می شود. درصورتی که اشخاص نسبت به صدور سند مالکیت متقاضیان اعتراضی داشته باشند می توانند از تاریخ انتشار اولین آگهی به مدت دو ماه اعتراض خود را در اداره ثبت اسناد و املاک محل تسلیم و پس از اخذ رسید، ظرف مدت یک ماه از تاریخ تسلیم اعتراض، دادخواست خود را به مرجع قضایی تقدیم نمایند.

آرای شماره ۵۶۷۹ و ۵۶۸۰ مورخه ۱۴۰۰/۱۱/۰۳ آقای ناصر حمدی نجف آبادی فرزند حسین نسبت به چهار دانگ مشاع و خانم فرخ رحیم ستاری نجف آبادی فرزند ابراهیم نسبت به دو دانگ مشاع از ششدانگ یکبابخانه به مساحت ۱۷۶ مترمربع قسمتی از پلاک شماره ۶۳۸ و ۶۳۵ اصلی واقع در قطعه۶ بخش ۱۱ حوزه ثبت ملک اصفهان – متقاضی مالک رسمی مشاعی می باشد. تاریخ انتشار نوبت اول: ۱۴۰۱/۰۱/۲۷ – تاریخ انتشار نوبت دوم: ۱۴۰۱/۰۲/۱۱ – ۱۳۰۲۷۴۳/ م الف – حجت اله کاظم زاده اردستانی – سرپرست واحد ثبتی حوزه ثبت ملک نجف آباد ازطرف آفرین میرعباسی /۱/۳۰۳

آگهی موضوع ماده ۳ قانون و ماده ۱۳ آیین نامه قانون تعیین تکلیف وضعیت ثبتی و اراضی و ساختمانهای فاقد سند رسمی

برابر آرا صادره هیاتهای اول و دوم موضوع قانون تعیین تکلیف وضعیت ثبتی اراضی و ساختمانهای فاقد سند رسمی مستقر در واحد ثبتی نجف آباد تصرفات مالکانه و بلامعارض متقاضیان محرز گردیده است. لذا مشخصات متقاضیان و املاک مورد تقاضا به شرح زیر به منظور اطلاع عموم در دو نوبت به فاصله ۱۵ روز آگهی می شود. درصورتی که اشخاص نسبت به صدور سند مالکیت متقاضیان اعتراضی داشته باشند می توانند از تاریخ انتشار اولین آگهی به مدت دو ماه اعتراض خود را در اداره ثبت اسناد و املاک محل تسلیم و پس از اخذ رسید، ظرف مدت یک ماه از تاریخ تسلیم اعتراض، دادخواست خود را به مرجع قضایی تقدیم نمایند.

رای شماره ۶۴۲۸ مورخه ۱۴۰۰/۱۲/۰۸ آقای سید مجتبی حسینی نجف آبادی فرزند سید محمود ششدانگ یکبابخانه به مساحت ۱۲۷/۹۵ مترمربع قسمتی از پلاک شماره ۱۲۵ واقع در قطعه۴ بخش ۱۱ حوزه ثبت ملک اصفهان – متقاضی مالک رسمی مشاعی می باشد. تاریخ انتشار نوبت اول: ۱۴۰۱/۰۱/۲۷ – تاریخ انتشار نوبت دوم: ۱۴۰۱/۰۲/۱۱ – ۱۳۰۲۷۶۲/ م الف – حجت اله کاظم زاده اردستانی – سرپرست واحد ثبتی حوزه ثبت ملک نجف آباد ازطرف آفرین میرعباسی /۱/۳۰۵

صاحب امتیاز: شرکت رسانه گستر نصف جهان

نصف جهان

فرهنگی، اجتماعی، اقتصادی و سیاسی

دعای روز چهاردهم ماه مبارک رمضان:

اللهمّ لا تؤاخِذْني فيهِ بالعَثَراتِ واقِلْني فيهِ من الخَطايا والهَفَواتِ ولا تَجْعَلْني فيه غَرَضاً لِلبلايا والآفاتِ بِعِزَّتِكَ يا عِزَّ المُسْلمين.

خدایا! مؤاخذه نکن مرا در این روز به لغزش ها و درگذر از من در آن از خطاها و بیهودگی ها و قرار مده مرا در آن نشانه تیر بلاها و آفات، ای عزت دهنده مسلمانان.

منت نهادن، پاداش نیکوکاری را از بین می برد و کاری را بزرگ شمردن، نور حق را خاموش گرداند و خلاف وعده عمل کردن، خشم خدا و مردم را بر می انگیزاند که خدای بزرگ فرمود: دشمنی بزرگ نزد خدا آنکه بگویید و عمل نکنید.

مولا علی (ع)

سرپرست دانشگاه پیام نور اصفهان در مراسم اختتامیه جشنواره کشوری قرآن و عترت:

جامعه ما معنویت برخاسته از قرآن و عترت است

در آئین اختتامیه بیست و پنجمین جشنواره قرآن و عترت دانشگاه پیام نور استان اصفهان، دکتر مختاری، سرپرست دانشگاه پیام نور استان اصفهان ضمن تقدیر و تشکر از همه مدعوین و دست اندرکاران این جشنواره عنوان کرد: در این رقابت قرآنی که بسیار ارزشمند است حدود ۷ هزار و ۱۲۷ دانشجو و هزار و ۶۴ استاد حضور داشتند.

وی با بیان اینکه این جشنواره در مدت یکسال در بخش های مختلف تشکیل شد ابراز کرد: شرکت کنندگان در این جشنواره حایز رتبه های مختلف شدند.

وی با اشاره به کلام رهبر معظم انقلاب مبنی بر اینکه قدر قرآن را بدانیم اظهار کرد: این بهترین کلامی است که اگر بدان جامه عمل بپوشانیم ما را به سعادت دنیا و آخرت می رساند. وی ادامه داد: گم شده امروز جامعه ما معنویت برخاسته از قرآن و عترت است و این سن نوجوانی و جوانی بهترین سن برای انس با قرآن است.

وی در بیان چرایی برپایی این جشنواره خاطرنشان کرد: فلسفه این جشنواره ها بازگشت به قرآن و عمل به قرآن است.

■■■

در این مراسم، مسئول نهاد نمایندگی ولی فقیه دانشگاه پیام نور استان اصفهان نیز ضمن خیر مقدم به فعالان و دست اندرکاران این جشنواره گفت: چند سال پیش بازدیدی را با بعضی اساتید دانشگاه از یک شرکت دانش بنیان داشتیم که سر در ورودی شرکت یک آیه قرآن کریم منقش شده بود.

حجت الاسلام حیدری با بیان اینکه این شرکت به ۲۵ کشور دنیا صادرات دارد اظهار کرد: مدیرعامل این کشور اذعان داشت تحریم ها سرسوزنی روی تولیدات آن ها تاثیر نداشته است.

وی با اشاره به اینکه آیه شریفه «برای انسان بهره‌ای جز سعی و کوشش او نیست» سر در ورودی شرکت نقش بسته عنوان کرد: خبرنگاران و مسئولان خارجی را از این جمله را از مدیرعامل این شرکت پرسیدند و وقتی دریافتند این یک آیه قرآن و با چه مفهوم و محتوایی است بسیار شگفت زده شدند.

مسئول نهاد نمایندگی ولی فقیه دانشگاه پیام نور استان اصفهان در پایان تاکید کرد: عمل به آیات شریف قرآن موجب موفقیت و رستگاری در دنیا و آخرت خواهد شد.

■■■

مسئول نهاد نمایندگی ولی فقیه دانشگاه های پیام نور کشور نیز در این مراسم با اشاره به اینکه ماه مبارک رمضان بهار قرآن است اظهار کرد: خوب است که این اختتامیه در بهار قرآن برگزار شده است.

وی با تشکر از همه افرادی که در راه قرآن قدم بر می دارند خاطرنشان کرد: در ماه ضیافت خدا پذیرایی از انسان با قرآن و دعا است و نشستن در جلسات قرآنی خود نوعی مهمانی است.

حجت الاسلام نبوی با اشاره به آیه دوم سوره انفال تصریح کرد: مومن کسی است که وقتی قرآن و ذکر خدا به یادش افتاد ایمانش افزون شود براین اساس باید قرائت قرآن در این ماه و حتی در طول سال موجب افزونی ایمان ما شود.

وی با اشاره به اینکه علامه طباطبایی حتی در هنگام راه رفتن نیز قرآن را تلاوت و مرور می کردند یادآور شد: آیت ا... طیب از منزل خود تا مدرسه یک جزء قرآن می خواندند.

وی با بیان اینکه یکی از شاگردان آیت ا... بهجت نزد ایشان می رود و از عصبانیت و خلق تند خویش گلایه می کند و راهکاری از ایشان می طلبد عنوان کرد: آیت ا... بهجت به ایشان توصیه کردند قرآن بخوان و با صدای بلند در منزل اذان بگو.

■■■

معاون فرهنگی اجتماعی دانشجویی دانشگاه پیام نور نیز عنوان کرد: با توجه به محدودیت های کرونایی شرکت در این جشنواره و برپایی آن امری ارزنده و قابل تقدیر است. وی با اشاره به اینکه امام خمینی(ره) قرآن را به متن زندگی ما آورد اظهار کرد: این قرآن است که کشور را اداره می کند و آنچه از شهدای مدافع حرم دستگیری کرد همین قرآن بود.

دکتر امینی با تاکید بر اینکه قرآن را باید به متن زندگی آورد ابراز کرد: این انقلاب ثابت کرد که می شود قرآن را به متن اصلی زندگی وارد کرد و خدایی که انسان را آفریده، قرآن را به عنوان دفترچه راهنمای زندگی انسان ها آفریده است.

وی با بیان اینکه همه چیز در قرآن وجود دارد عنوان کرد اگر با دید تخصصی به قرآن نگاه کنیم و آن را کالبد شکافی کنیم خواهیم دید برای همه زندگی بشر قرآن برنامه دارد و ما در دانشگاه پیام نور از این برنامه حمایت می کنیم تا متن زندگی خود را از قرآن بگیریم.

وی با اشاره به اینکه اگر از قرآن درس زندگی بگیریم از آسیب ها مصون خواهیم بود یادآور شد: ما در رشته مدیریت همه تئوری های غربی را خواندیم براین اساس در مدیریت اسلامی روش مدیریت مدیرانی که در قرآن به آن اشاره شده را استخراج کردیم و بر مبنای آن مدل های موفقی را پیاده سازی کردیم تا با الگوسازی آن برای دانشجویان روش زندگی و مدیریت اسلامی را پیاده سازی کنیم.

وی با بیان اینکه دانشگاه پیام نور افتخار دارد با پایه ریزی مرحوم دکتر پارسا درس قرآن را در دروس دانشجویی نهادینه کرده گفت: این امر باعث شد چند هزار نفر با قرآن آشنا شدند و استقبال زیادی از آن شده که برکات آن را امروز در این اختتامیه شاهد هستیم.

معاون فرهنگی اجتماعی دانشجویی دانشگاه پیام نور با اشاره به اینکه امسال ۶ هزار نفر در جشنواره قرآنی ما شرکت کردند اذعان کرد: این تعداد به دلیل محدودیت های کرونایی بوده و در سال آینده ان شاء ا... بدون محدودیت های کرونایی این تعداد حداقل به دوبرابر افزایش خواهد داشت.

■■■

معاون سیاسی امنیتی اجتماعی استاندار اصفهان نیز با اشاره به اینکه در مسابقه افراد از یکدیگر سبقت می گیرند اظهار کرد: خود مسابقه دادن مهم نیست چراکه امروز در خیلی از موضوعات مسابقاتی وجود دارد اما اینکه قرآن موضوع مسابقه باشد بسیار اهمیت دارد و قابل توجه و تقدیر است.

محمدرضا جان نثاری با بیان اینکه در کشور ما نیز قرآن مهجور است اذعان کرد: قرآن در بطن تصمیمات نیست و در عرصه اقتصاد، اجتماع، فرهنگ، سبک زندگی و... قرآن هنوز ورود نکرده است.

وی با اشاره به اینکه افرادی که در مسابقات قرآن شرکت می کنند چه آنان که رتبه ای کسب می کنند و چه افرادی که موفق به کسب رتبه نمی شوند تلاش می کنند قرآن را از مهجوریت خارج کنند تاکید کرد: این کار قابل تقدیر و تحسین است چراکه هیچ کار فرهنگی به اندازه کار قرآنی اثر مثبت ندارد.

معاون سیاسی امنیتی اجتماعی استاندار اصفهان با بیان اینکه امیدواریم این مسابقات موجب برکاتی برای امور دانشگاه باشد تصریح کرد: قرائت و حفظ قرآن بسیار عالی است، رجوع به تفسیر قرآن نیز برکت این حرکت را تکمیل خواهد کرد.

حال و هوای حرم مطهر رضوی در اصفهان جاری می‌شود

با اجرای ویژه‌برنامه‌های سفره‌خوانی و نقارەزنی، حال و هوای حرم مطهر امام رضا(ع) در هفدهمین نمایشگاه قرآن و عترت اصفهان جاری می‌شود.

به گزارش روابط عمومی شرکت نمایشگاه‌های بین‌المللی استان اصفهان، هفدهمین نمایشگاه قرآن و عترت، روزهای پنجم تا دهم اردیبهشت‌ماه ۱۴۰۱ برپا می‌شود و دستگاه‌های اجرایی بسیاری شرایطی را فراهم می‌کنند تا مردم اصفهان در بهترین ماه خدا، بیشترین میزان بهره‌مندی را از ویژه‌برنامه‌های قرآنی و مذهبی ماه مبارک رمضان دریافت کنند.

از جمله برنامه‌های ویژه‌ای که برای روزهای برپایی هفدهمین نمایشگاه قرآن و عترت پیش‌بینی شده، اجرای برنامه‌های سفره‌خوانی و نقارەزنی است که از سوی نمایندگی آستان قدس رضوی در استان اصفهان اجرا می‌شود.

مصطفی حجه‌فروش، با اعلام این خبر اظهار کرد: بر اساس برنامه‌ریزی‌های انجام شده، برنامه نقارەزنی هر شب در نمایشگاه اصفهان اجرا می‌شود، همچنین پیش‌بینی شده است که برنامه سفره‌خوانی نیز در زمان برگزاری برپا شود.

مدیر نمایندگی آستان قدس رضوی در استان اصفهان با اشاره به دیگر برنامه‌های پیش‌بینی شده برای اجرا در نمایشگاه قرآن و عترت اصفهان افزود: در این نمایشگاه همچنین ضریح حرم امام رضا(ع) شبیه‌سازی می‌شود تا برای مردم اصفهان حال و هوای معنوی حرم مطهر رضوی بیش از پیش تداعی شود.

علاقه‌مندان به بازدید از هفدهمین نمایشگاه قرآن و عترت می‌توانند از ساعت ۱۶ تا ۲۲ روزهای پنجم تا دهم اردیبهشت‌ماه به محل برپایی نمایشگاه‌های بین‌المللی استان واقع در کمربندی شرق، روبه‌روی منطقه روشن‌دشت مراجعه کنند.

مزایده املاک تملیکی مدیریت بانک کشاورزی – فروردین ماه ۱۴۰۱

مدیریت بانک کشاورزی استان اصفهان در نظر دارد املاک تملیکی خود را با جزئیات مندرج در اسناد مزایده با بهره گیری از سامانه تدارکات الکترونیکی دولت (www.setadiran.ir) با شماره مزایده ۲۰۰۱۰۰۳۵۶۰۰۰۰۰۰۱ به صورت الکترونیکی به فروش برساند.

زمان انتشار در سایت: ۱۴۰۱/۰۱/۲۳–ساعت ۹ مهلت دریافت اسناد مزایده: ۱۴۰۱/۰۱/۳۰–ساعت ۰۸

تاریخ بازدید: تا ۱۴۰۱/۰۱/۳۰ آخرین مهلت ارسال پیشنهاد قیمت: ۱۴۰۱/۰۲/۱۰–ساعت ۱۲

زمان بازگشایی: ۱۴۰۱/۰۲/۱۱–ساعت ۱۰ زمان اعلام به برنده: ۱۴۰۱/۰۲/۱۲

ضمنا رعایت موارد ذیل الزامی می باشد:

۱–برگزاری مزایده صرفا از طریق سامانه تدارکات الکترونیکی دولت می باشد و کلیه مراحل فرآیند مزایده شامل خرید و دریافت اسناد مزایده (در صورت وجود هزینه مربوطه) پرداخت تضمین شرکت در مزایده (ودیعه)، ارسال پیشنهاد قیمت، بازگشایی پاکت ها، اعلام به برنده، واریز وجه مزایده در بستر سامانه از این طریق امکان پذیر می باشد.

ردیف	شعبه	پلاک ثبتی	کاربری	عرصه	اعیان	نوع ملک	قیمت پایه	آدرس
۱	شهرضا	۱۵۲۶۱/۱۶۳	مسکونی	۲۵۰	۳۶۰	هجده و نیم حبه مشاع از هفتاد ودو حبه	۲۳,۷۶۷,۳۶۱,۱۱۱	اصفهان هزارجریب خیابان شهید خسرو پور فرعی دوم آزادگان بن بست رز پلاک ۳۵
۲	شهرضا	۲۱۸۷/۲۱۷۶	مسکونی	۲۰۰	۲۴۱	سی و یک سهم از ۷۲ سهم	۸,۱۸۰,۵۵۵,۵۵۵	اصفهان بهارستان خیابان فرشته کوچه یاسمن پلاک ۷۹۹ کد پستی ۸۱۴۳۱۴۸۳۷۶
۳	دولت آباد	۴۰۹/۶۱۳۱	مسکونی	۲۶۳/۵۸	۲۶۳/۵۸	سه دانگ و بیست صدم سهم مشاع از شش سهم	۴,۵۵۳,۲۸۰,۰۰۰	گرگاب بلوار امام خمینی خیابان شهید مطهری کوچه شهید محمد بیدرام پلاک ۳۹
۴	زرین شهر	۵۸۲/۱۳۷۷۴	مسکونی	۲۶۷/۸۳	۱۷۰	نوزده و هشتصد و شصت و نه هزارم سهم مشاع از هفتاد و دو سهم	۹,۹۹۴,۰۷۱,۱۲۵	فولاد شهر محله B1 پارکینگ ۱۲ سپاه ورودی ۲ پلاک ۲۰۸
۵	کاشان	۴۸۰۹/۲.۴۸۰۹/۱.۴۸۰۹ ۱۳۰۸/۴۸۸۱/۱۱.۲۲۴۰/۴۵۶/۳۲۷۶	تالار	۷۹۴/۲۶	۲۳۸۵	دو دانگ از ششدانگ	۶۷,۷۷۸,۰۰۰,۰۰۰	کاشان خیابان ملا فتح اله در مجموعه قصر رضوان
۶	زرین شهر	۵۸۲/۲۰۶۱۷	آپارتمان	–	۹۹/۳۶	سی و دو سهم از هفتاد و دو سهم	۳,۷۵۳,۶۰۰,۰۰۰	فولادشهر محله B۴ وصال شمالی خیام غربی پلاک ۵۴۰ کدپستی ۸۴۹۱۷۵۵۹۸۶
۷	آران و بیدگل	۲۶۴۰/۱۱۷۹	مسکونی	–	۲۰۳/۸۶	ششدانگ	۹,۸۵۰,۰۰۰,۰۰۰	آران و بیدگل خیابان شهید مفتح کوچه شهید قاسمی
۸	گلپایگان	۴۵۷۲/۲	گاوداری	۱۸۰	۴۹۰	یازده سهم از ۴۵سهم مشاع	۶,۳۵۰,۰۰۰,۰۰۰	گلپایگان خیابان اردیبهشت–به طرف اسفرنجان–کوچه ۱۰متری بوستان

املاک فوق تخلیه و در تصرف بانک نیست و بانک مسئولیتی در خصوص تخلیه و تحویل ندارد و امکان فروش نقد و اقساط نیز وجود دارد. اطلاعات تکمیلی املاک مذکور در سامانه ستاد موجود است.

م.الف:۱۳۰۲۸۴۲

مدیریت بانک کشاورزی استان اصفهان